

PROJURID WIN - VERSÃO 7.5.5 A 7.5.8

1) INTRODUÇÃO.....	3
2) EXPORTAÇÃO DE DOCUMENTOS.....	3
2.1) PROCESSOS E DOCUMENTOS - EXPORTAÇÃO DE DOCUMENTOS	3
a) Caminho do Form	3
b) Seleção de Processos por Planilha	3
c) Seleção de Tipos de Documentos	3
d) Parâmetro de criação de pasta por dossiê.....	4
e) Seleção do caminho para exportar os documentos.....	4
f) Execução da tarefa de baixar documentos	5
g) Log da Exportação.....	5
h) Documentos Exportados.....	6
3) SELEÇÃO AUTOMÁTICA DE ADVOGADOS E ESCRITÓRIOS (NOVO PARÂMETRO – PESSOA F/J).....	7
3.1) PROJURID WINDOWS.....	7
a) Caminho do Form	7
b) Incluindo Área de Atuação.....	8
3.2) PROJURID WEB	8
a) Caminho do Form	8
b) Incluindo Área de Atuação.....	9
4) ANDAMENTOS GERADOS PELO PLINIUS-INTIMATIO	9
4.1) INTEIRO TEOR DA PUBLICAÇÃO	9
4.2) PROCESSAMENTO DE CITAÇÕES E INTIMAÇÕES NÃO ABERTAS	10
a) Novo Parâmetro – Processar Intimações não Abertas	10
5) DOMICÍLIO ELETRÔNICO - NOVOS MENUS – PORTARIA CNJ 224/2024.....	10
5.1) CITAÇÕES COM ADVOGADO NOS AUTOS	10
5.2) INTIMAÇÕES SEM ADVOGADO NOS AUTOS	11
6) PLINIUS I.A – INTEPRETADOR DE PUBLICAÇÕES	11
6.1) ALVARÁ DE LEVANTAMENTOS DE DEPÓSITO	11
6.2) WORKFLOW DE EVENTOS DETECTADOS PELA I.A.....	11
a) Novo Campo – Status do Dossiê.....	11
7) MELHORIAS NOS FORMS DE PROCESSOS E ANDAMENTOS	12
7.1) MODIFICAR VALOR DA CAUSA	12
7.2) INCLUSAO DE NOVOS FILTROS – ANDAMENTO	13
a) Filtro Desdobramento.....	13
7.3) INCLUSÃO DE NOVOS CAMPOS – FORM DE ANDAMENTO.....	13
a) Campo “Desd” na tela de andamentos.....	13
b) Campo “Ação Desd”	13
c) Campo “Núm Desdobramento”.....	14

PROJURID WIN – 7.5.5 a 7.5.8 - Novidades da Versão

Agosto-2024

8) INCLUSAO DE DOCUMENTOS	14
8.1) DENOMINAÇÃO AUTOMÁTICA DE DOCUMENTOS	14
9) OUTROS AJUSTES	15
9.1) PUBLICAÇÕES IDENTIFICADAS – INCLUSÃO DE ANDAMENTOS.....	15
10) SOBRE ESTE DOCUMENTO	15
10.1) DIREITOS RESERVADOS.....	15
10.2) USO PERMITIDO A CLIENTES HASTINGS	15
10.3) USO PERMITIDO A CONSULTORES DE CLIENTES HASTINGS	15
10.4) USO VEDADO	16

1) INTRODUÇÃO

Este documento apresenta as novidades da versão 7.5.5 até a 7.5.8 do ProJurid Windows.

2) EXPORTAÇÃO DE DOCUMENTOS

2.1) Processos e Documentos - Exportação de Documentos

a) Caminho do Form

GED & Emails > Processos e Documentos

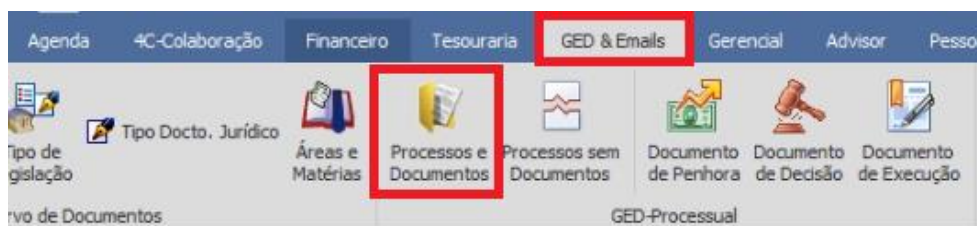

b) Seleção de Processos por Planilha

Nova funcionalidade permite filtrar os processos presentes nas **planilhas de filtros** oferecidas.

Podemos indicar planilha Excel com Códigos de Dossiê ou com Números de Processos na coluna A, e o ProJurid apresentará os processos referentes aos mesmos.

Mecanismo muito poderoso para uma série de casos de uso do dia a dia.

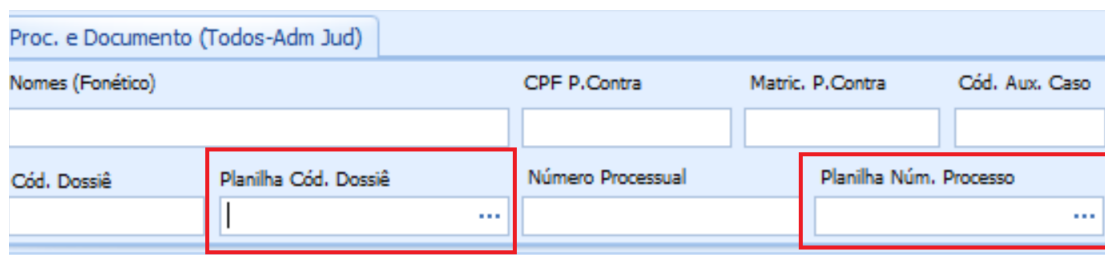

Clicando nos botões (...), podemos selecionar a planilha a ser utilizada como filtro.

c) Seleção de Tipos de Documentos

Neste etapa vamos selecionar os tipos de documentos de cada dossie, que devem ser exportados.

Para escolher mais de um tipo de documento, selecione na imagem abaixo, lista de valores.

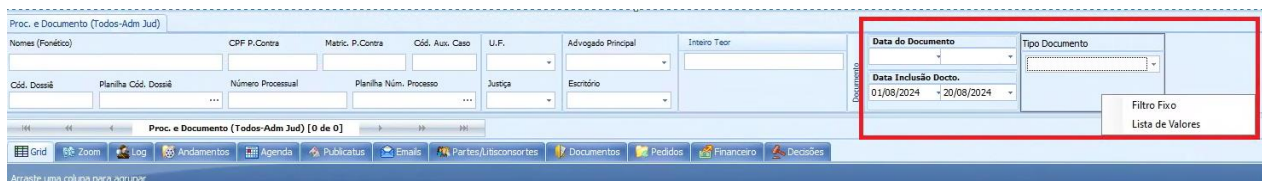

Com a tela abaixo aberta, selecione os documentos a filtrar.

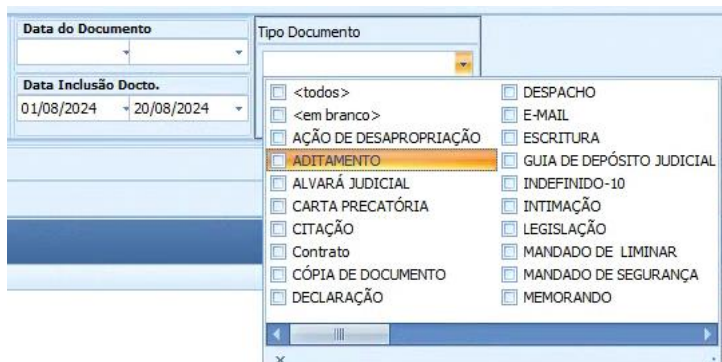

d) **Parâmetro de criação de pasta por dossiê**

O parâmetro tem a funcionalidade da criação de pastas por código dossiê.

Será criada uma pasta para cada dossiê da planilha.

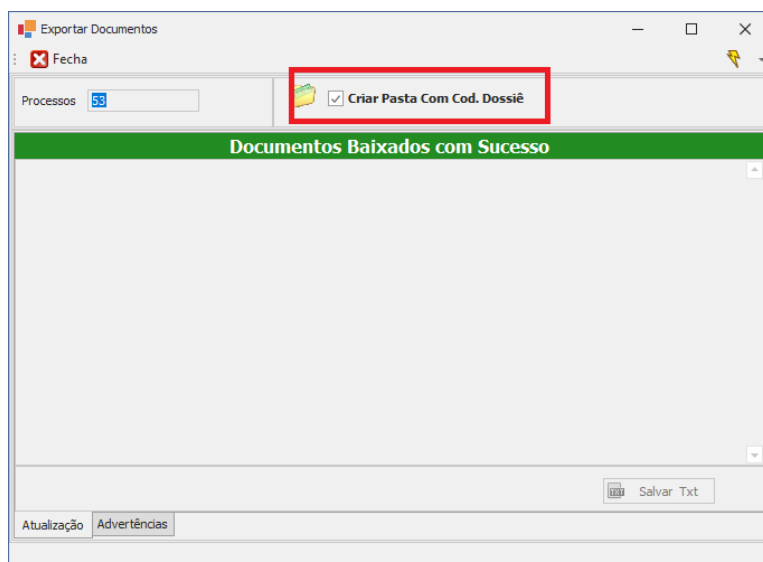

e) **Seleção do caminho para exportar os documentos**

Podemos selecionar o caminho onde queremos que as pastas com documentos dos Dossiês sejam criadas.

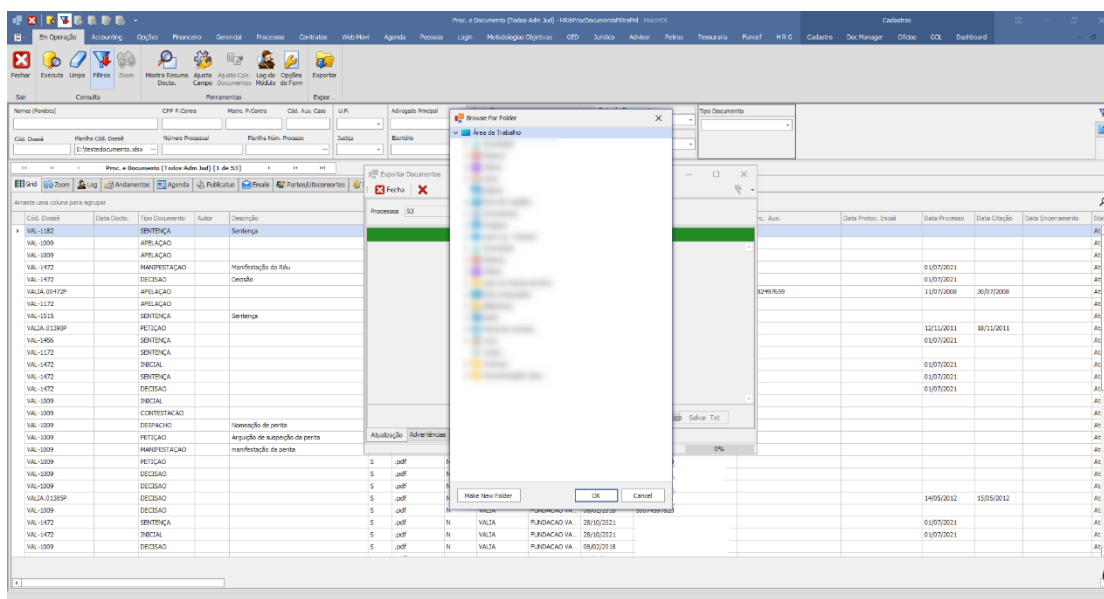

f) Execução da tarefa de baixar documentos

Após selecionarmos o caminho do documento, o programa solicitará a confirmação para baixar os documentos.

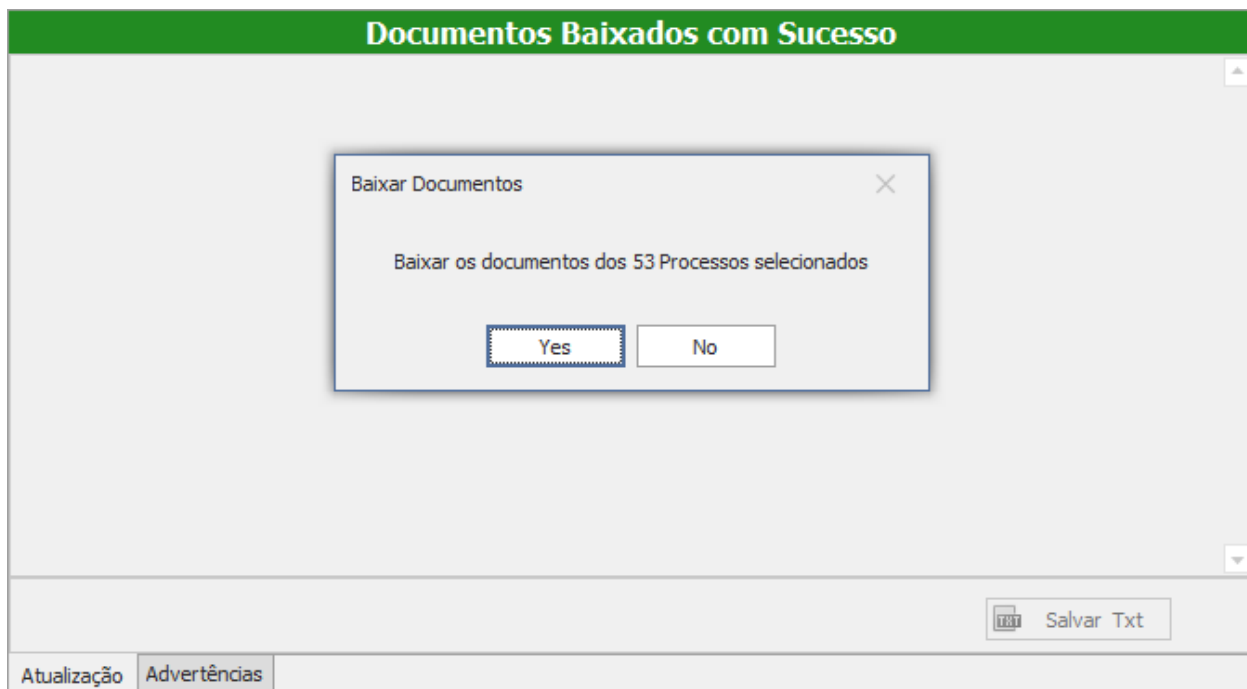

g) Log da Exportação

O log mostra para o caminho que foram salvos os documentos exportados.

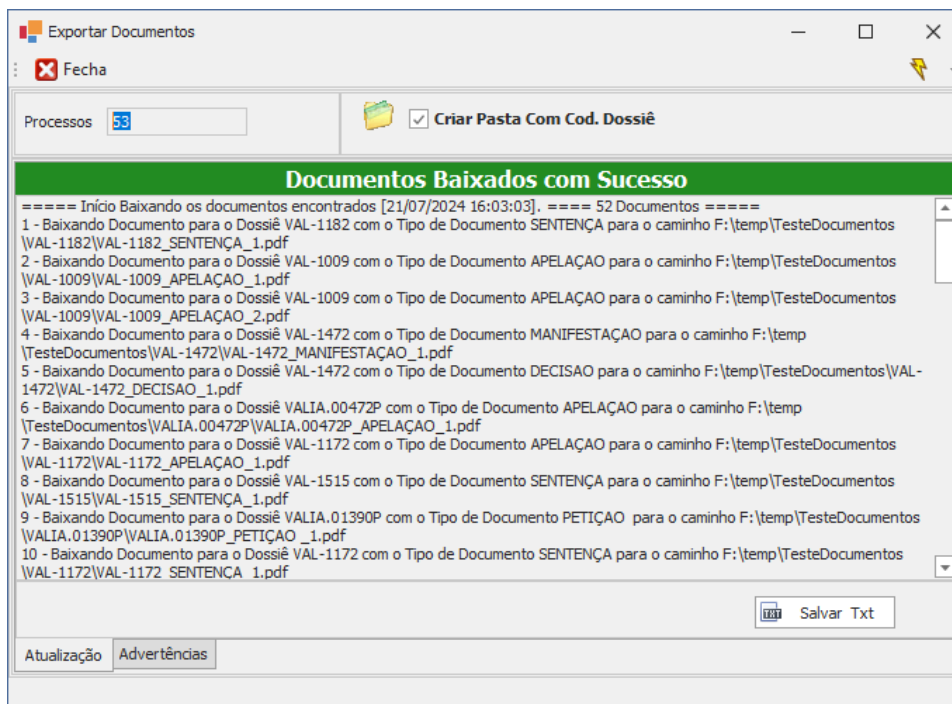

Caso algum documento apresente algum problema na exportação, irá mostrar no campo de “Advertências”.

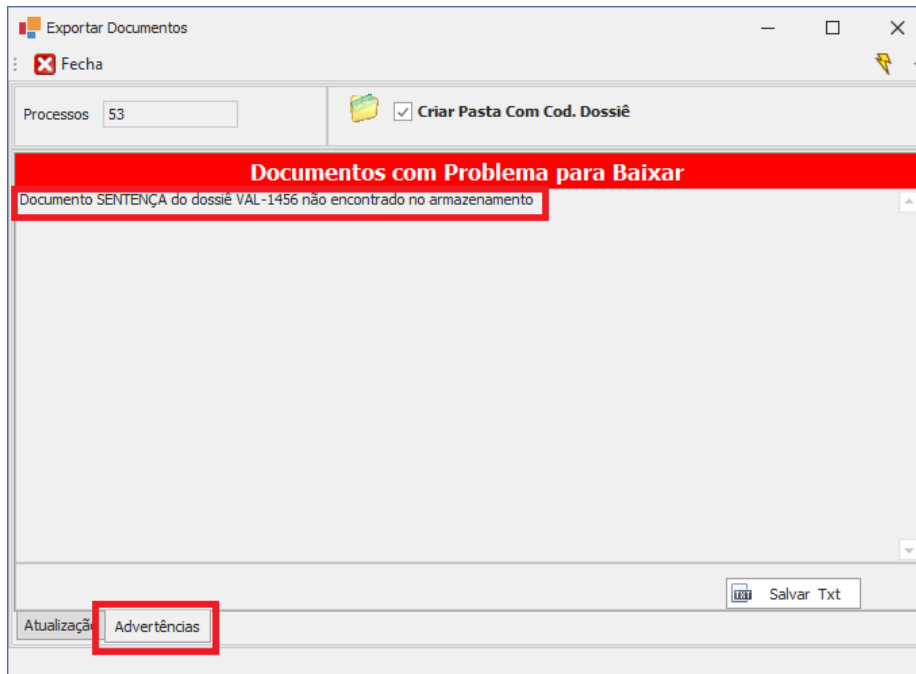

h) Documentos Exportados

Após a finalização da exportação, os documentos estarão disponíveis na pasta selecionada anteriormente.

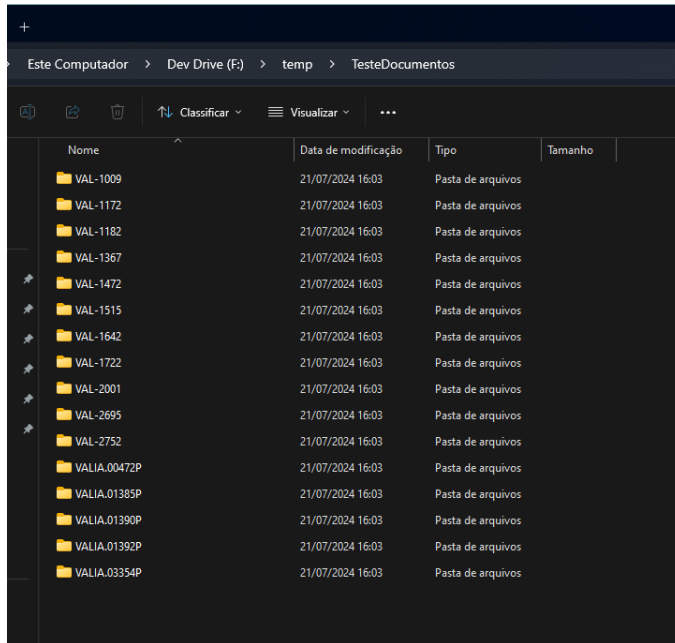

3) SELEÇÃO AUTOMÁTICA DE ADVOGADOS E ESCRITÓRIOS (NOVO PARÂMETRO – PESSOA F/J)

3.1) ProJurid Windows

a) Caminho do Form

Pessoas > Escritórios Jurídicos



Atuação do Escritório

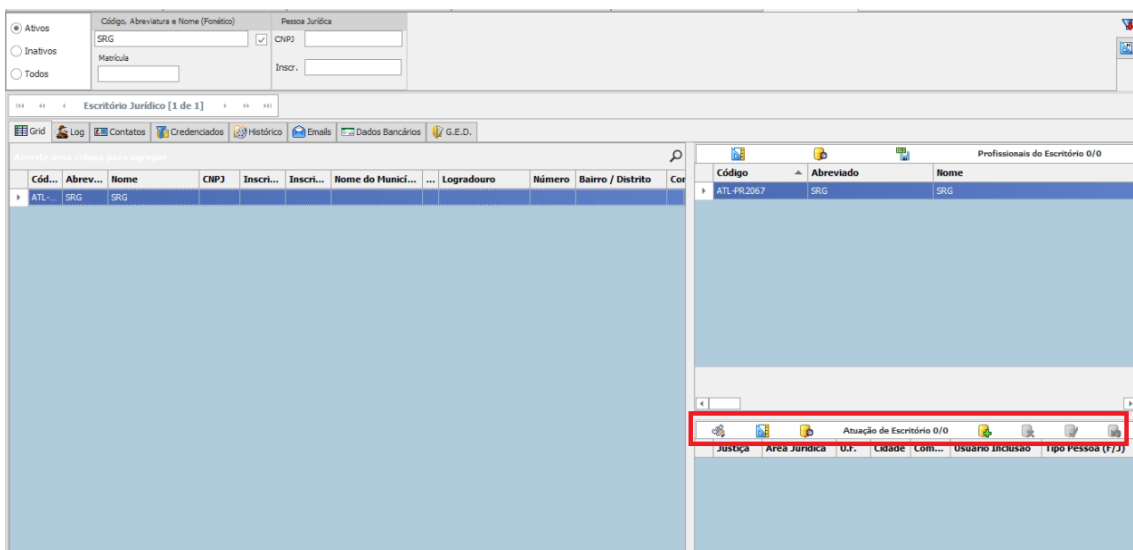

b) Incluindo Área de Atuação

Quando vamos incluir a área de atuação, dentro o rol de opções, agora podemos seleccionar ainda o tipo de pessoa.

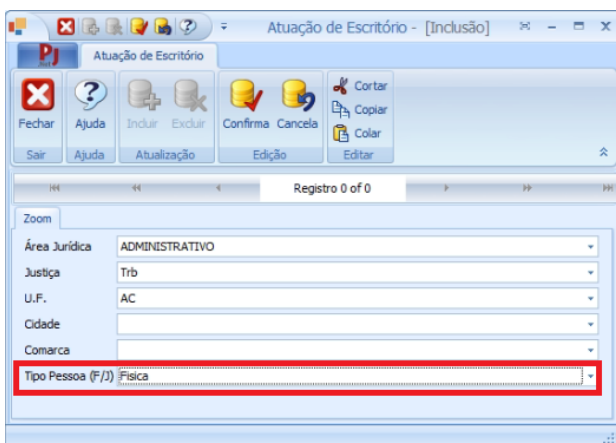

3.2) PROJURID WEB

a) Caminho do Form

Pessoas > Escritórios Jurídicos



Atuação do Escritório

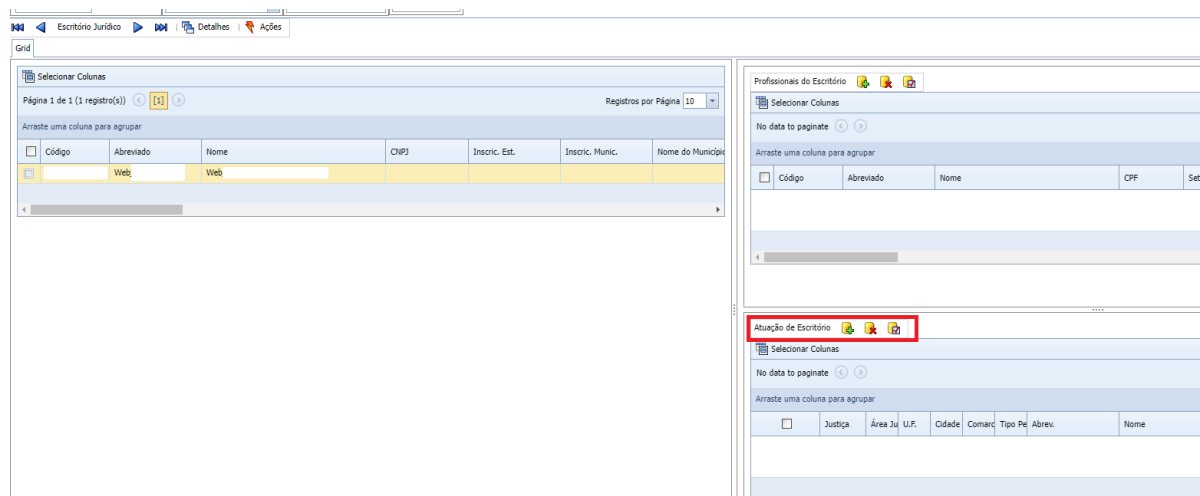

b) Incluindo Área de Atuação

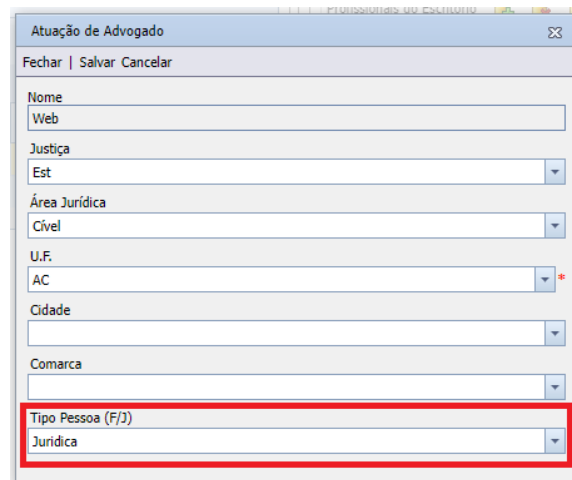

4) ANDAMENTOS GERADOS PELO PLINIUS-INTIMATIO

4.1) INTEIRO TEOR DA PUBLICAÇÃO

A boa novidade no WmovLocalWinSrv 7.5.7 é que ao processar o expediente (intimação ou citação) o **Plinius-Intimatio** coloca o Inteiro Teor da Publicação no Andamento Gerado, facilitando demais a tarefa dos advogados.

O Inteiro Teor dos andamentos é passado pra agenda e também deve ser usado nos templates de e-mail respectivos.

4.2) Processamento de Citações e Intimações não Abertas

a) Novo Parâmetro – Processar Intimações não Abertas

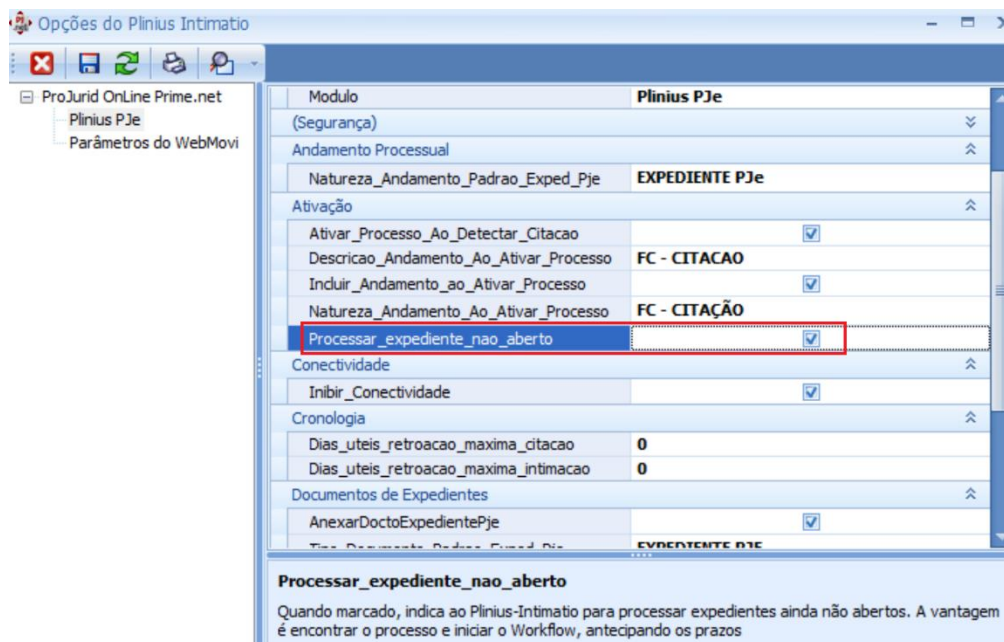

A vantagem de processar expedientes não abertos (sem teor) é localizar o processo e permitir a inicialização do workflow, antecipando prazos.

5) DOMICÍLIO ELETRÔNICO - NOVOS MENUS – PORTARIA CNJ 224/2024

5.1) Citações com Advogado nos Autos

De acordo com a Portaria CNJ 224/2024, nas citações em que houver advogados constituídos nos autos, somente o próprio pode dar ciência e abrir o inteiro teor. Ou seja, o robô não tem permissão pra abrir.

Para esses casos, o ProJurid apresenta os casos na nova tela, destacada abaixo na imagem, para análise e providência dos advogados.

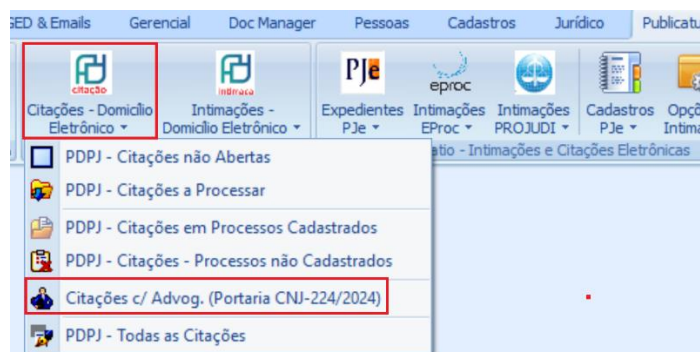

5.2) Intimações sem Advogado nos Autos

Nas intimações, o normal é que tenha advogados nos autos. Por isso, esse menu ilustra os casos excepcionais, quando existe intimação mas não há advogado nos autos. Dessa forma, a empresa pode verificar o caso e conduzir o tratamento necessário.

6) PLINIUS I.A – INTEPRETADOR DE PUBLICAÇÕES

6.1) Alvará de Levantamentos de Depósito

Novo módulo pré-treinado para identificação de **Alvarás de Levantamento** de Depósitos em publicações.

O novo mecanismo de I.A. determina com perfeição as seguintes classes:

Alvará do Autor/Exequente

Alvará do Réu/Executado

Alvará Outros (Litisconsortes)

Alvará de Perito

Em testes pre-release, o módulo tem apresentado **acurácia superior a 95%**, o que significa segurança e qualidade na automação do workflow do seu escritório ou empresa.

Este módulo pré-treinado de alvarás interage com **RPA de Encerramento**, acrescentando mais poder na linha **Plinius RPA** (Robotic Process Automation) da Hastings.

6.2) Workflow de Eventos Detectados pela I.A.

a) Novo Campo – Status do Dossiê

Novo campo “Status Dossiê” acrescentado como critério para seleção do workflow relacionado a eventos detectados pelo **Plinius Interpretador**.

A selectividade do workflow da inteligência artificial ficou agora com mais granularidade, contemplando as combinações dos campos ilustrados abaixo.

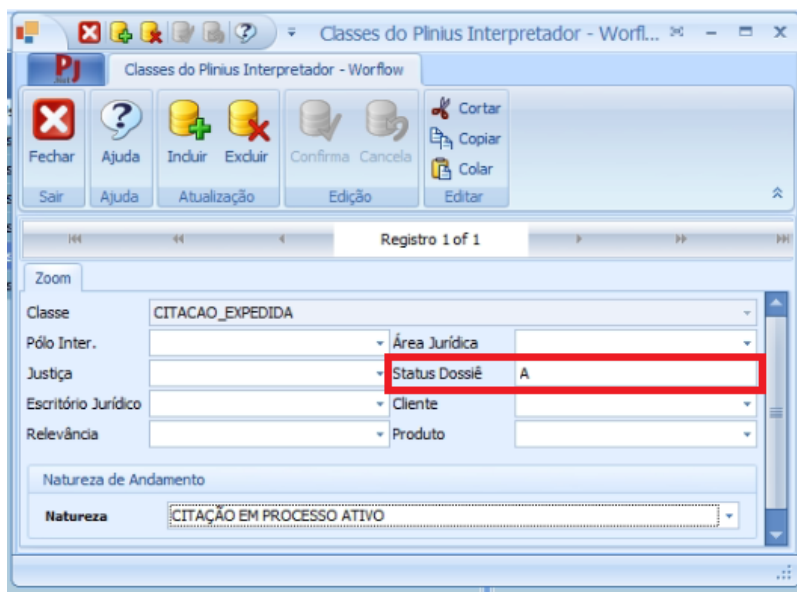

7) MELHORIAS NOS FORMS DE PROCESSOS E ANDAMENTOS

7.1) Modificar Valor da causa

Agora no Projurid, quando clicamos em “Modificar” o processo escolhido, podemos alterar também o campo “Valor da Causa”.

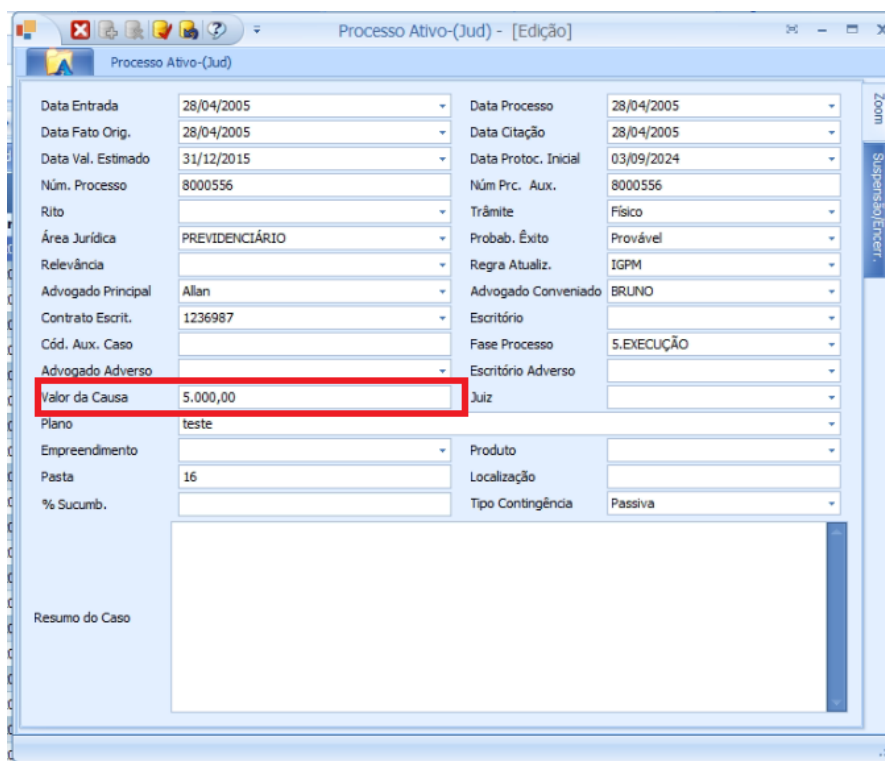

7.2) Inclusão de novos filtros – Andamento

a) Filtro Desdobramento

Na consulta dos andamentos no processo, podemos selecionar se desejamos visualizar os filtros de desdobramento ativo, encerrado ou ambos.



7.3) Inclusão de novos campos – form de andamento

a) Campo “Desd” na tela de andamentos

O Campo “Desd” indica se o andamento está ligado a um desdobramento.

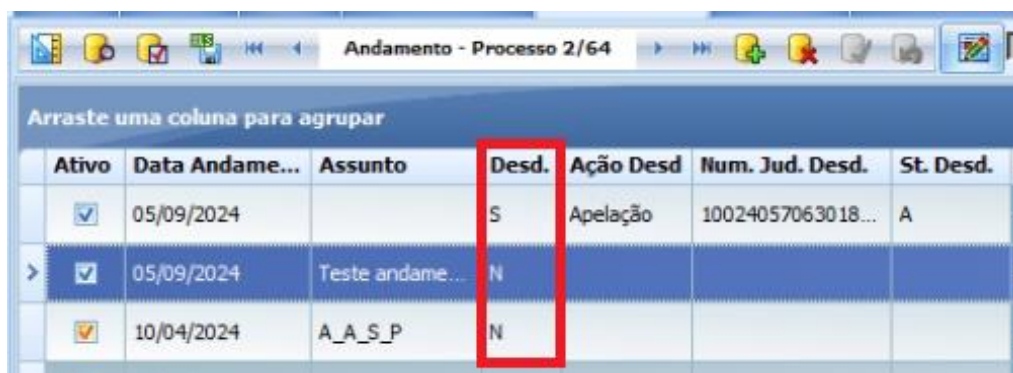

Ativo	Data Andame...	Assunto	Desd.	Ação Desd	Num. Jud. Desd.	St. Desd.
<input checked="" type="checkbox"/>	05/09/2024		S	Apelação	10024057063018...	A
<input checked="" type="checkbox"/>	05/09/2024	Teste andame...	N			
<input checked="" type="checkbox"/>	10/04/2024	A_A_S_P	N			

b) Campo “Ação Desd”

O campo “Ação Desd” apresenta a ação do desdobramento, caso o andamento não seja de algum desdobramento, esse campo ficará em branco.



Ativo	Data Andame...	Assunto	Desd.	Ação Desd	Num. Jud. Desd.	St. Desd.
<input checked="" type="checkbox"/>	13/09/2008		S	Apelação	10024057063018...	A
<input checked="" type="checkbox"/>	19/09/2008		S	Apelação	10024057063018...	A
<input checked="" type="checkbox"/>	18/10/2008		S	Apelação	10024057063018...	A

c) **Campo “Núm Desdobramento”**

O campo “Num Desd”, apresenta o número do desdobramento referente ao andamento.

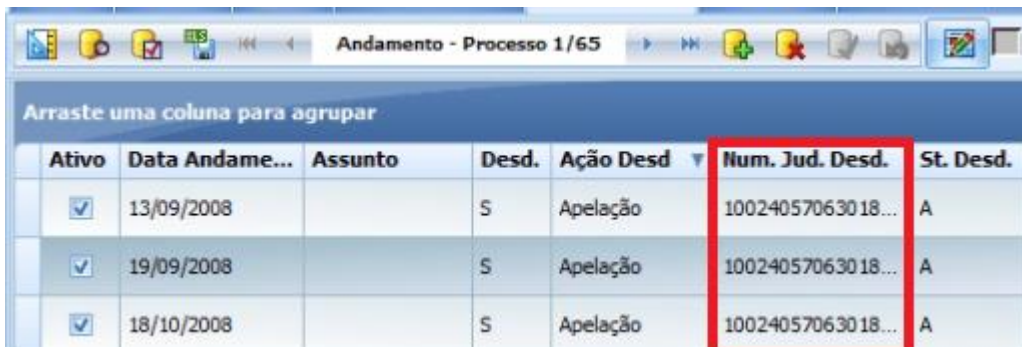

Ativo	Data Andame...	Assunto	Desd.	Ação Desd	Num. Jud. Desd.	St. Desd.
<input checked="" type="checkbox"/>	13/09/2008		S	Apelação	10024057063018...	A
<input checked="" type="checkbox"/>	19/09/2008		S	Apelação	10024057063018...	A
<input checked="" type="checkbox"/>	18/10/2008		S	Apelação	10024057063018...	A

8) INCLUSAO DE DOCUMENTOS

8.1) **Denominação Automática de Documentos**

Nessa nova versão, quando selecionamos um documento para incluir, o campo “Descrição” é preenchido automaticamente com o nome do documento.

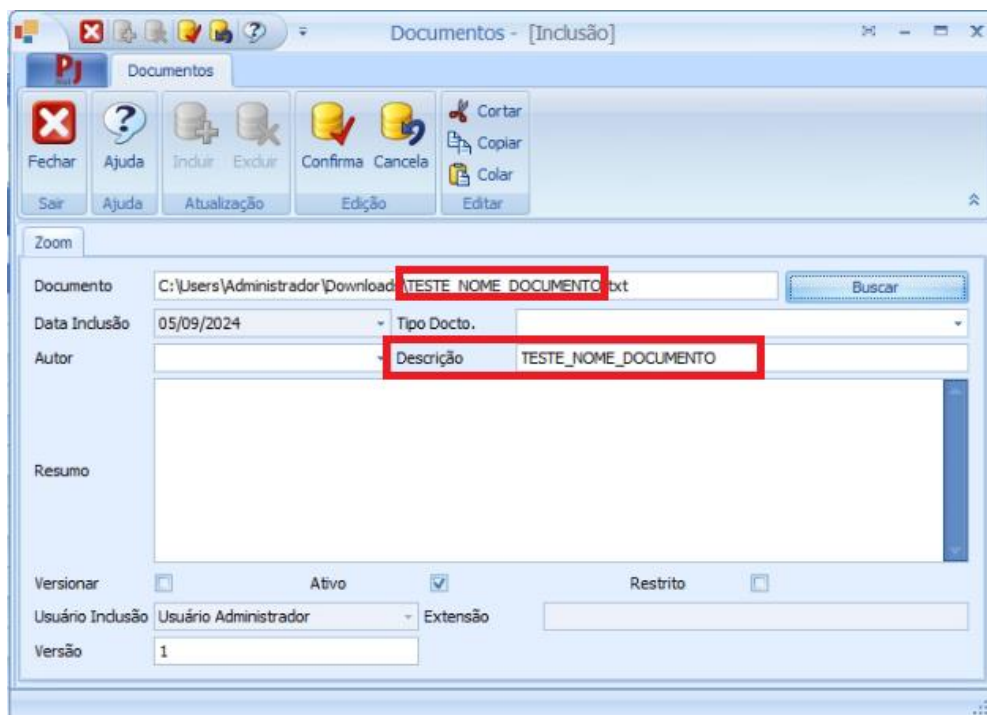

Documentos - [Inclusão]

Fechar Ajuda Incluir Excluir Confirmar Cancelar Cortar Copiar Colar Editar

Zoom

Documento: C:\Users\Administrador\Downloads\TESTE_NOME_DOCUMENTO.txt

Data Inclusão: 05/09/2024 Tipo Docto.

Autor: Descrição: TESTE_NOME_DOCUMENTO

Resumo

Versionar: Ativo: Restrito:

Usuário Inclusão: Usuário Administrador Extensão:

Versão: 1

9) OUTROS AJUSTES

9.1) Publicações Identificadas – Inclusão de Andamentos

Ajustada a inclusão de andamentos na tela de “Publicações Identificadas”, nas aba “Publicatus” do ProJurid. Versões anteriores apresentavam erro ao incluir andamento, manualmente, por essa tela, embora funcionasse em todas as outras.

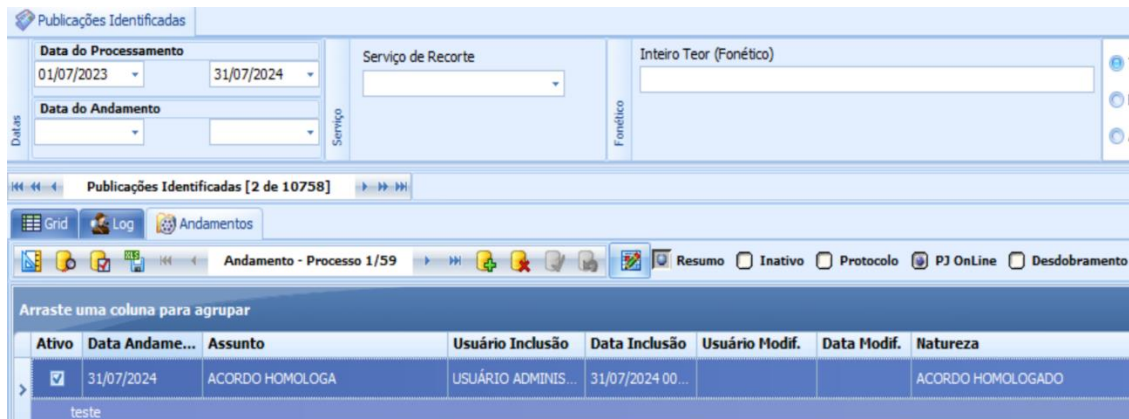

10) SOBRE ESTE DOCUMENTO

10.1) Direitos Reservados

Copyright © Hastings 1987-2024. Todos os Direitos Reservados.

Este documento foi inteiramente produzido pela Hastings, que é a titular dos direitos autorais do mesmo, bem como de todos os produtos de software nele contidos e mencionados.

Direitos assegurados nos termos das leis federais 9.609 e 9.610/98.

10.2) Uso Permitido a Clientes Hastings

Este documento pode ser utilizado por Clientes do ProJurid ou por pessoas e empresas interessadas em adquirir produtos de software e consultoria da Hastings, desde que consideradas as restrições dos itens abaixo.

10.3) Uso Permitido a Consultores de Clientes Hastings

Este documento pode ser utilizado por Empresas de Consultoria e Tecnologia da Informação, desde que a serviço de Clientes Hastings, desde que consideradas as restrições do item a seguir.

10.4) USO VEDADO

É vedado o uso deste documento para fins de pesquisa, projeto ou produção de quaisquer produtos, serviços ou estudos, que destinem-se, direta ou indiretamente, a competir com a Hastings em qualquer segmento de atuação, bem como a exercer concorrência à Hastings em qualquer área comercial e do conhecimento.

É vedado também o uso deste documentos para todo e qualquer fim comercial.