

PROJURID WIN & WEB - VERSÃO 7.4.5 A 7.4.9

1) INTRODUÇÃO.....	2
2) UTILIZAÇÃO DE CERTIFICADO DIGITAL PELO PROJURID.....	2
2.1) NOVOS BOTÕES NA ABA “LOGIN”	2
3) NOVO MÓDULO DE ACORDOS	3
3.1) ACORDOS	3
4) AGENDA – WORKFLOW – 7.4.9	3
4.1) ATIVIDADE COM PROFISSIONAL ABSOLUTO.....	3
4.2) INCLUSÃO DE ANDAMENTO NA BAIXA DA TAREFA	4
5) IMPORTAÇÃO DE PROCESSOS	4
5.1) NOVA COLUNA NO MÓDULO DE IMPORTAÇÃO DE PROCESSOS DE PLANILHA EXCEL.....	4
6) AGENDA – WORKFLOW – NOVO CAMPO PROFISSIONAL ABSOLUTO	5
6.1) ATIVIDADE COM PROFISSIONAL ABSOLUTO.....	5
6.2) ASSOCIAÇÃO NATUREZA DE BAIXA E ANDAMENTO.....	6
7) INDEXADORES – 7.4.9	6
7.1) SINCRONIZAÇÃO DE INDICES POR API	6
a) Acesso.....	6
b) Operação	6
8) DASHBOARDS – 7.4.9	7
9) PLINIUS INTERPRETADOR – 7.4.8	8
9.1) RPA – FORMAS DE ENCERRAMENTO.....	8
a) Menu de Encerramento.....	8
b) Grid de Encerramento possível.....	9
c) Grid de Encerramento Indicado (Humano).....	9
10) ACCOUNTING – 7.4.8 - EXCLUSIVO	9
10.1) CADASTRO DE HISTÓRICO DE EVENTOS	9
a) Acesso.....	9
b) Grid.....	9
c) Zoom.....	10
11) SOBRE ESTE DOCUMENTO	10
11.1) DIREITOS RESERVADOS	10
11.2) USO PERMITIDO A CLIENTES HASTINGS.....	11
11.3) USO PERMITIDO A CONSULTORES DE CLIENTES HASTINGS	11
11.4) USO VEDADO	11

1) INTRODUÇÃO

Este documento apresenta as novidades da versão 7.4.5 a 7.4.9 do ProJurid Windows e ProJurid WEB.

WINDOWS

2) UTILIZAÇÃO DE CERTIFICADO DIGITAL PELO PROJURID

2.1) NOVOS BOTÕES NA ABA “LOGIN”.

Foram criados, na aba “Login” do Form principal do ProJurid Prime Windows, dois novos botões: “Cadastro de Certificados” e “Operação do Certificado”. Esta funcionalidade permite assinar documentos sem precisar ter o certificado em mãos, pois o mesmo está registrado no Projurid.



Clicando em Operação do Certificado é possível selecionar o certificado



Clicando em Cadastro de Certificados você tem a lista de certificados cadastrados

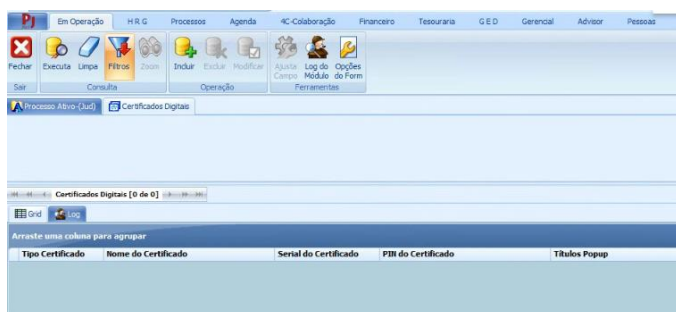

3) NOVO MÓDULO DE ACORDOS

3.1) Acordos

Nesta nova versão os acordos tem duas classificações. status ou situação.

Status: Elegível para acordo (Sim/Não)

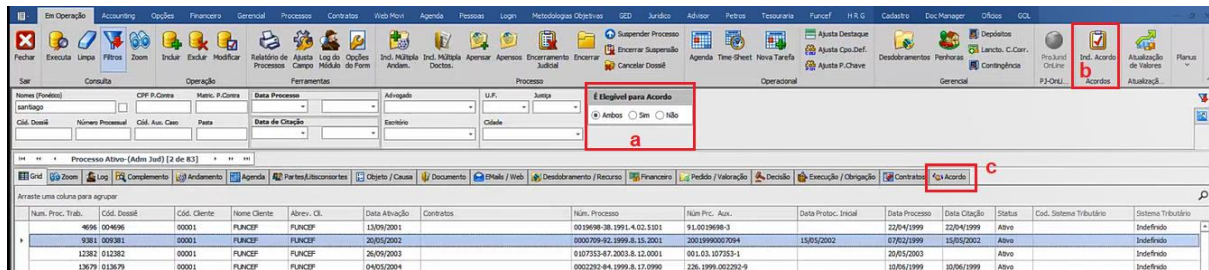

Sendo elegível , ele vai evoluindo na situação / fase . Em negociação , fechado,

4) AGENDA – WORKFLOW – 7.4.9

4.1) Atividade com profissional absoluto

Deve ser usado quando uma tarefa é executada sempre pela mesma pessoa.

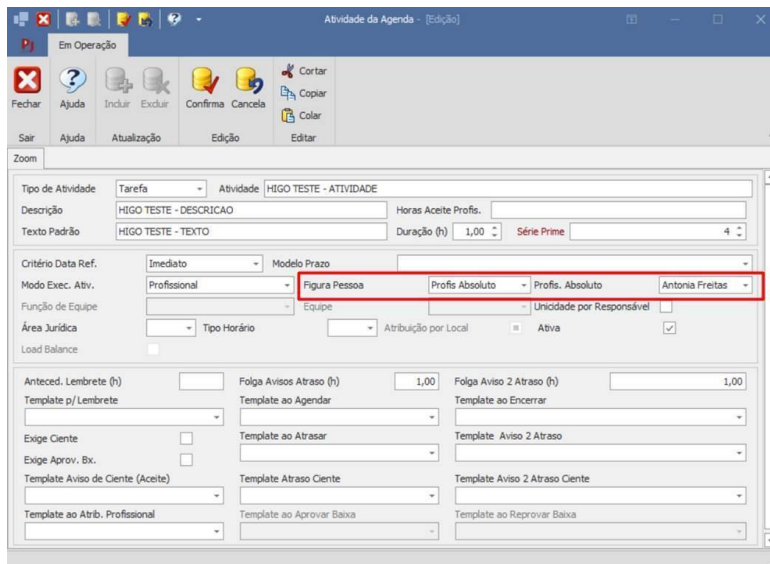

4.2) Inclusão de andamento na baixa da tarefa

Na versão 7.4.9 em diante se for associada uma natureza de andamento no cadastro de Naturezas de Baixa, ao baixar a tarefa é incluído um andamento com a natureza indicada e o conteúdo da descrição da baixa e colocado no resumo do andamento.

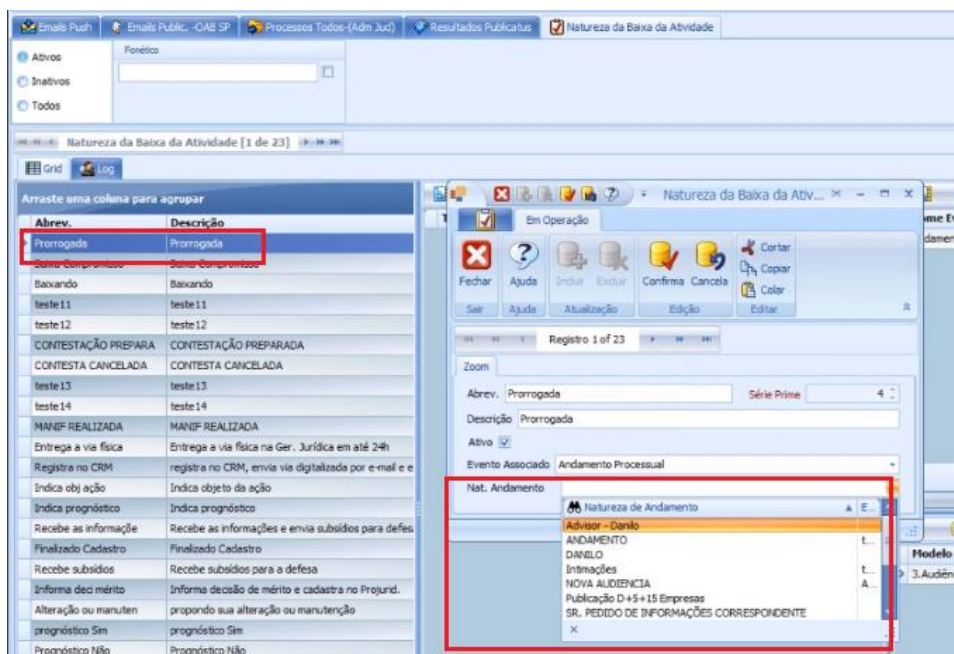

5) IMPORTAÇÃO DE PROCESSOS

5.1) Nova coluna no módulo de importação de processos de planilha excel

Foram criadas duas novas colunas no módulo de importação de processo de planilha Excel, a saber centro de custo e número de contrato.

NOVIDADES WEB

6) AGENDA – WORKFLOW – NOVO CAMPO PROFISSIONAL ABSOLUTO

6.1) Atividade com profissional absoluto

Deve ser usado quando uma tarefa é executada sempre pela mesma pessoa.

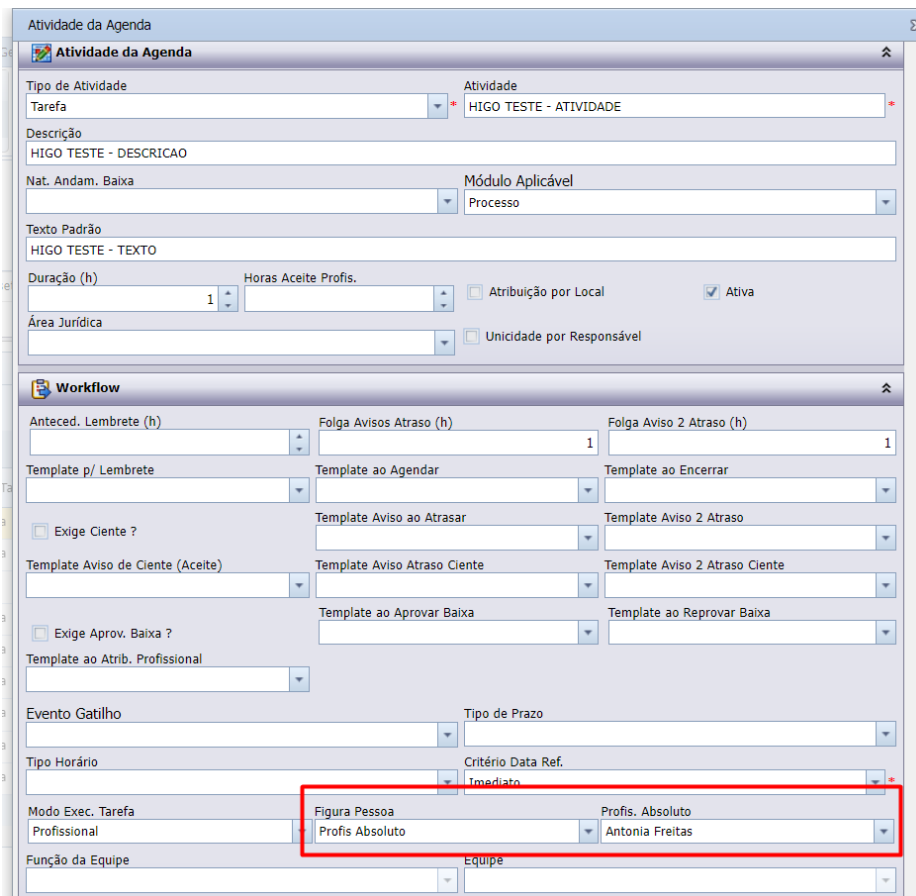

The image shows two screenshots of a software interface. The top screenshot is titled 'Atividade da Agenda' and contains the following fields:

- Tipo de Atividade: Tarefa
- Atividade: HIGO TESTE - ATIVIDADE
- Descrição: HIGO TESTE - DESCRICAO
- Nat. Andam. Baixa: Nat. Andam. Baixa
- Módulo Aplicável: Processo
- Texto Padrão: HIGO TESTE - TEXTO
- Duração (h): 1
- Horas Aceite Profis.: [empty]
- Atribuição por Local:
- Ativa:
- Área Jurídica: [empty]
- Unicidade por Responsável:

The bottom screenshot is titled 'Workflow' and contains the following fields:

- Anteced. Lembrete (h): [empty]
- Folga Avisos Atraso (h): 1
- Folga Aviso 2 Atraso (h): 1
- Template p/ Lembrete: [empty]
- Template ao Agendar: [empty]
- Template ao Encerrar: [empty]
- Exige Cliente?:
- Template Aviso ao Atrasar: [empty]
- Template Aviso 2 Atraso: [empty]
- Template Aviso de Cliente (Aceite): [empty]
- Template Aviso Atraso Cliente: [empty]
- Template Aviso 2 Atraso Cliente: [empty]
- Exige Aprov. Baixa?:
- Template ao Aprovar Baixa: [empty]
- Template ao Reprovar Baixa: [empty]
- Template ao Atrib. Profissional: [empty]
- Evento Gatilho: [empty]
- Tipo de Prazo: [empty]
- Tipo Horário: [empty]
- Critério Data Ref.: [empty]
- Imediato:
- Modo Exec. Tarefa: Profis. Absoluto
- Figura Pessoa: Profis. Absoluto
- Profis. Absoluto: Antonia Freitas
- Função da Equipe: [empty]
- Equipe: [empty]

A red box highlights the 'Modo Exec. Tarefa' dropdown menu, which is currently set to 'Profis. Absoluto' and 'Antonia Freitas'.

6.2) ASSOCIAÇÃO NATUREZA DE BAIXA E ANDAMENTO

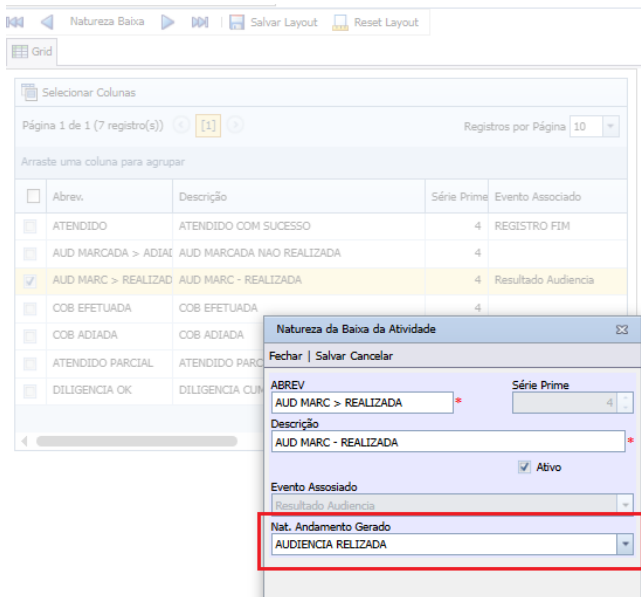

7) INDEXADORES – 7.4.9

7.1) SINCRONIZAÇÃO DE INDICES POR API

Neste acesso é possível sincronizar os índices do Robot com os índices do Projurid.

a) Acesso

Clicando no botão Indexador Robot podemos fazer a sincronização de índices por API



b) Operação

Clicar no botão ações > Sincronizar com API

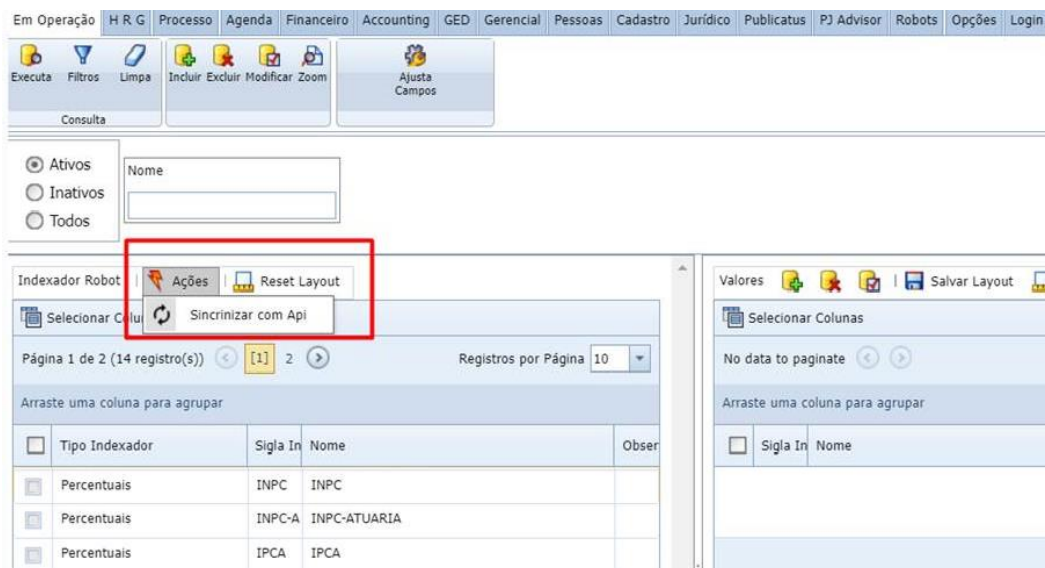

8) DASHBOARDS – 7.4.9

Neste versão é possível salvar dashboards já com os filtros preferenciais de cada modelo marcados, agilizando consultas posteriores.

- Gravar NOVO filtro:
Selecione os filtros desejados e salve o modelo com o nome dos filtros marcados para posterior utilização de forma rápida.

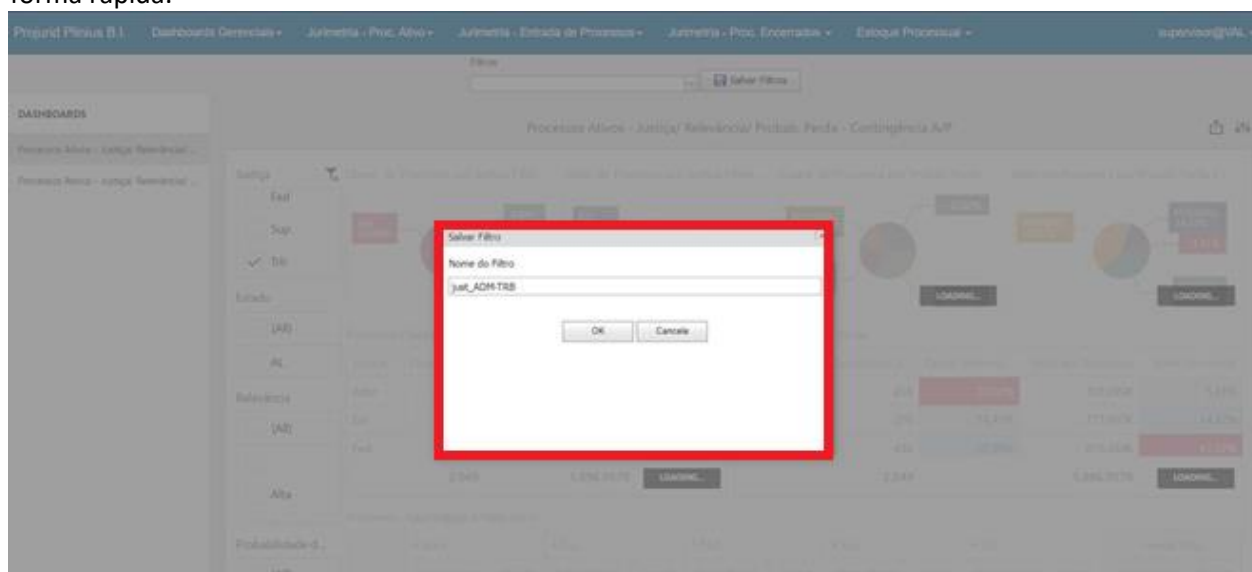

- Resultado
O dashboard apresenta apenas os processos administrativos - trabalhistas

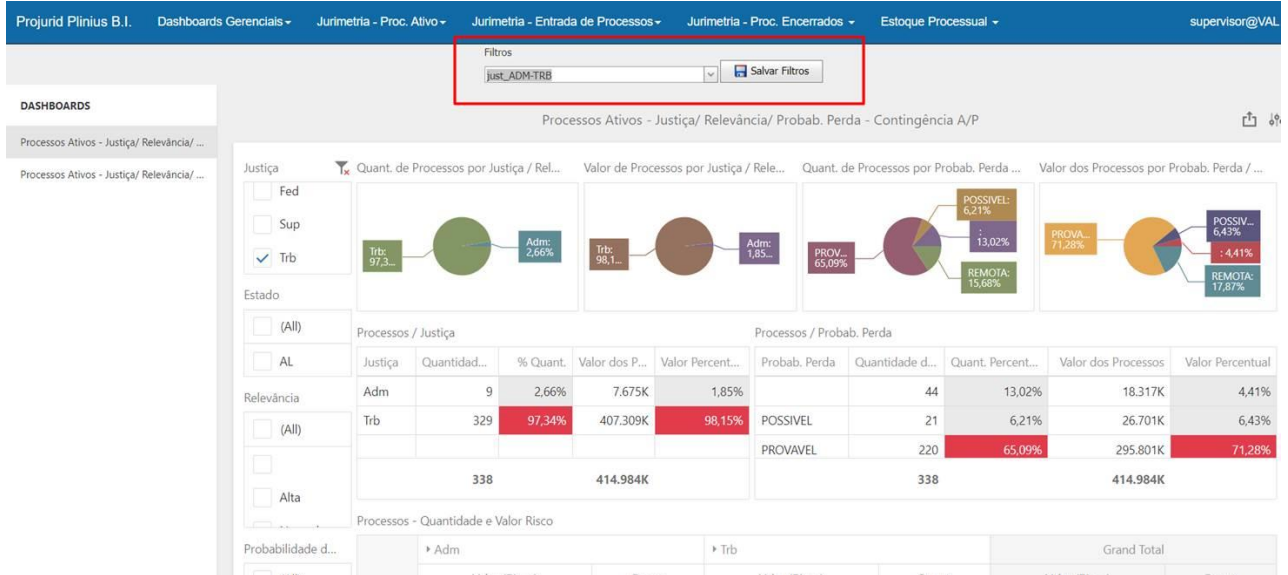

9) PLINIUS INTERPRETADOR – 7.4.8

Exclusivo para Clientes com assinatura do serviço.

9.1) RPA – Formas de Encerramento

a) Menu de Encerramento

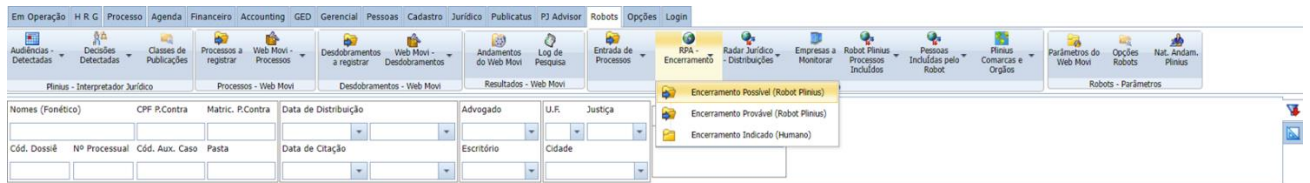

b) Grid de Encerramento possível

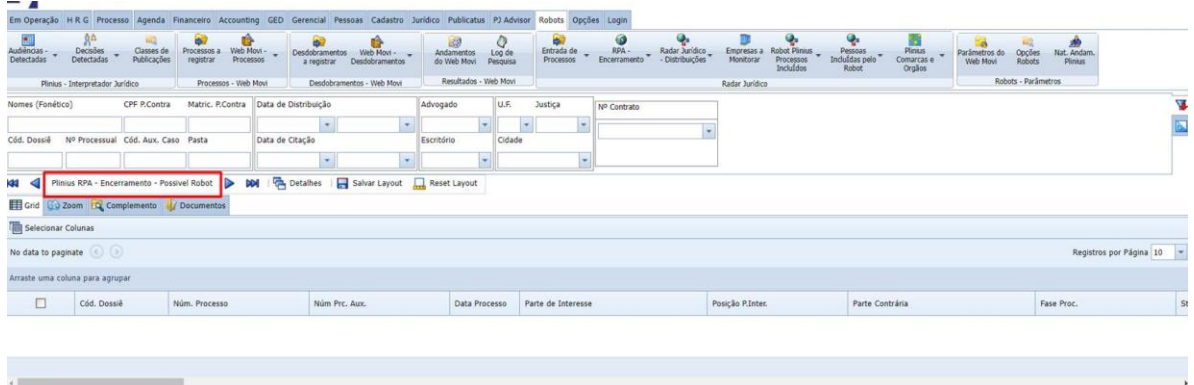

c) Grid de Encerramento Indicado (Humano)

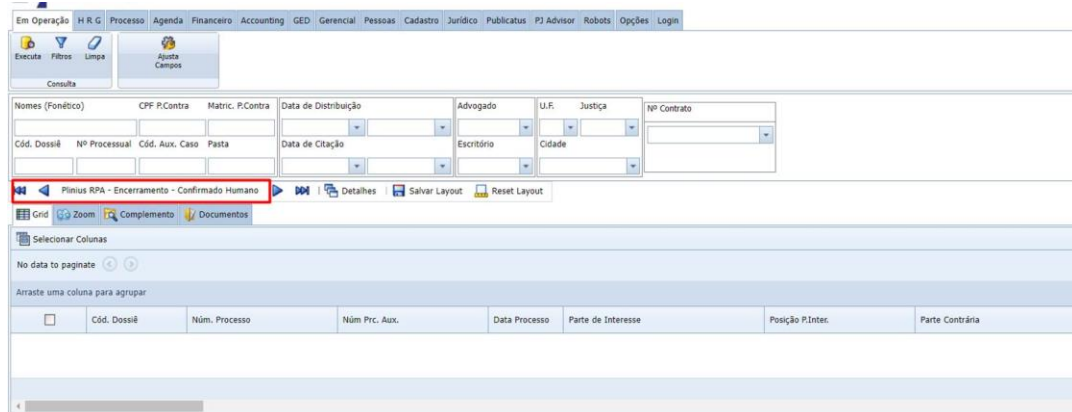

10) ACCOUNTING – 7.4.8 - EXCLUSIVO

10.1) Cadastro de Histórico de Eventos

a) Acesso

Accounting/Histórico para Eventos



b) Grid

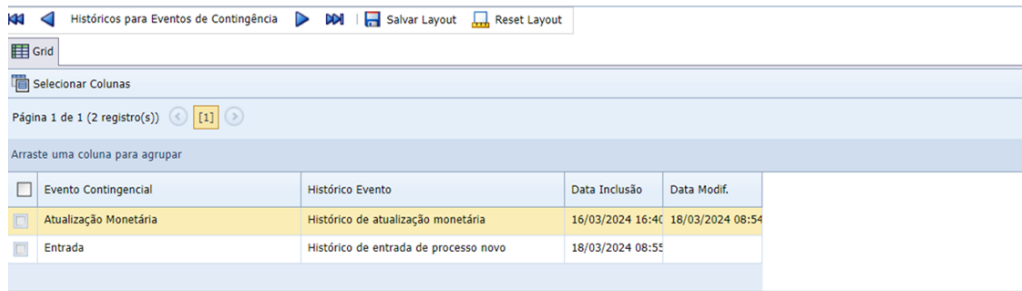
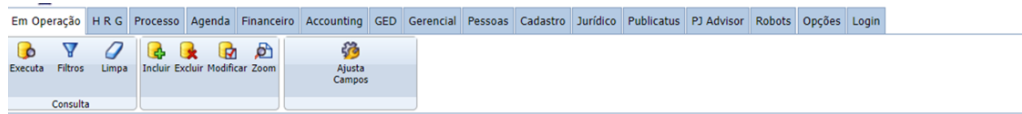

c) **Zoom**

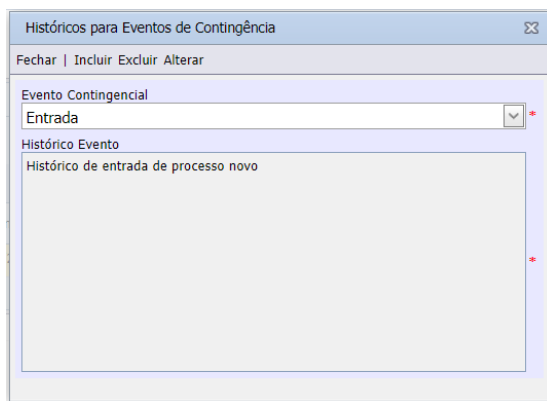

11) **SOBRE ESTE DOCUMENTO**

11.1) **Direitos Reservados**

Copyright © Hastings 1987-2024. Todos os Direitos Reservados.

Este documento foi inteiramente produzido pela Hastings, que é a titular dos direitos autorais do mesmo, bem como de todos os produtos de software nele contidos e mencionados.

Direitos assegurados nos termos das leis federais 9.609 e 9.610/98.

11.2) Uso Permitido a Clientes Hastings

Este documento pode ser utilizado por Clientes do ProJurid ou por pessoas e empresas interessadas em adquirir produtos de software e consultoria da Hastings, desde que consideradas as restrições dos itens abaixo.

11.3) Uso Permitido a Consultores de Clientes Hastings

Este documento pode ser utilizado por Empresas de Consultoria e Tecnologia da Informação, desde que a serviço de Clientes Hastings, desde que consideradas as restrições do item a seguir.

11.4) USO VEDADO

É vedado o uso deste documento para fins de pesquisa, projeto ou produção de quaisquer produtos, serviços ou estudos, que destinem-se, direta ou indiretamente, a competir com a Hastings em qualquer segmento de atuação, bem como a exercer concorrência à Hastings em qualquer área comercial e do conhecimento.

É vedado também o uso deste documentos para todo e qualquer fim comercial.