

PROJURID WIN - VERSÃO 7.4.3

1) INTRODUÇÃO	3
2) NOVA GUIA EM PROCESSOS	3
2.1) GUIA PUBLICAÇÕES	3
3) LOG DE USUARIOS CONECTADOS (CONTROLE DE LICENÇAS)	3
3.1) NOVO PARÂMETRO PARA INDICAR LOCAL DE GERAÇÃO DO LOG	3
a) Acesso	3
b) Zoom	3
3.2) FORMATO DO LOG	4
4) NOVAS FUNCIONALIDADE HRG WEB	4
4.1) SALVAR COMO	4
4.2) EXPORTAR HRG	4
a) Exportando	4
4.3) IMPORTAR HRG	5
a) Importando um HRG	6
5) REINDEXAÇÃO FONÉTICO (WEB)	6
5.1) PROCESSOS	6
5.2) PESSOAS	7
6) CONTATOS NO CADASTRO DE CONTRATO DE ESCRITORIO – WEB	7
6.1) MENU DE ACESSO	7
6.2) CONTATOS	7
a) Tela de Contatos	8
7) FILTROS NOVO DISTRIBUIÇÕES APLICADAS - PROCESSOS CADASTRADOS PELO ROBÔ	8
7.1) VERSÃO WEB	8
7.2) VERSÃO WINDOWS	9
8) ASSOCIANDO PROCESSOS A CONTRATOS DE ESCRITÓRIOS, AUTOMATICAMENTE	9
8.1) NOVO CAMPO NO CADASTRO DE ESCRITÓRIOS	9
a) Inclusão/Modificação	9
b) Campos no GRID	10
8.2) NOVO PARAMETRO “ATRIBUIR_CONTRATO_AO_SELECIONAR_ESCRITORIO”	10
8.3) MODULO DE ÓBITOS NA WEB	10
9) OUTROS AJUSTES	11
9.1) AUMENTO DOS CAMPOS AUTOR E REU DA DISTRIBUIÇÃO (RADAR JURÍDICO)	11
9.2) ECONOMUS - PROJETO GRUPO C - 7.3.1. AJUSTES	11
9.3) AJUSTES CONTRACT WEB	11
9.4) CDU - IGUALAR NATUREZA DE BAIXA - PROJURID WIN X PROJURID WEB	12
9.5) INCLUIR FILTROS DE PROCESSO PARA O RADAR DISTRIBUIÇÃO APLICADAS, NA WEB E NO WINDOWS	13

PROJURID WIN – 7.4.3 - Novidades da Versão -

Janeiro-2024

9.6)	MLA - PROCESSA ADVISE WEB	13
10)	SOBRE ESTE DOCUMENTO	13
10.1)	DIREITOS RESERVADOS	13
10.2)	USO PERMITIDO A CLIENTES HASTINGS	13
10.3)	USO PERMITIDO A CONSULTORES DE CLIENTES HASTINGS.....	13
10.4)	USO VEDADO.....	13

1) INTRODUÇÃO

Este documento apresenta as novidades da versão 7.4.3 do ProJurid Windows e ProJurid WEB.

2) NOVA GUIA EM PROCESSOS

2.1) Guia Publicações

A Nova guia “Publicações”, nas telas de processos, exibe os recortes (D.J.) e intimações eletrônicas referentes ao processo selecionado.

Os recortes são provenientes do processamento de publicações, do **ProJurid Publicatus**, enquanto as intimações eletrônicas são capturadas dos sites respectivos (PJe, e-SAJ, EProc, PROJUDI, etc) pelos robôs da linha **ProJurid Intimatio**.

3) LOG DE USUARIOS CONECTADOS (CONTROLE DE LICENÇAS)

Ao chegar no limite de licenças contratadas, será gerado um LOG com os usuários conectados no momento, facilitando a verificação do cliente.

3.1) Novo parâmetro para indicar local de geração do LOG

a) Acesso

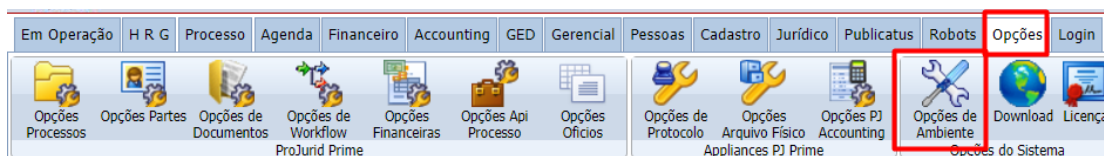

b) Zoom

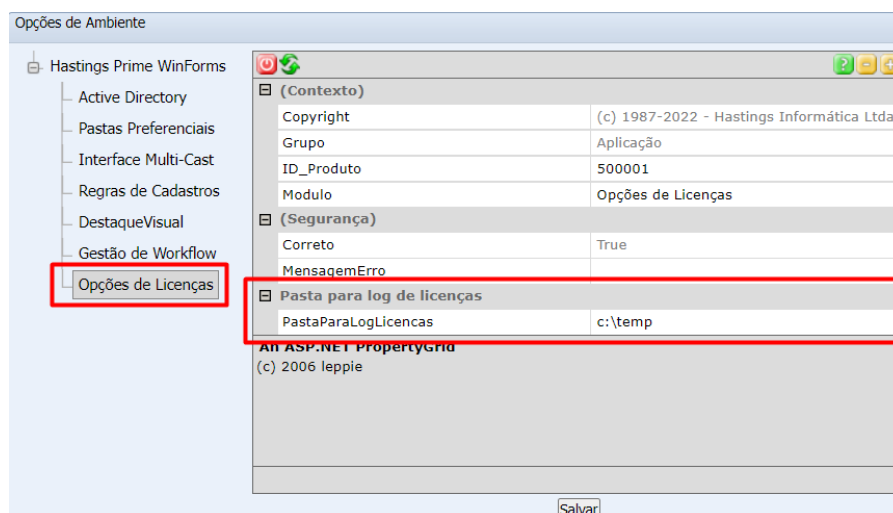

3.2) Formato do LOG

O log é no formato TXT como delimitador “/” (TAB).

Contém os seguintes campos: Nome do usuário, Data e hora da conexão, Id da Sessão do navegador e IP de conexão.

Ex.:

Usuário	Data de Conexão	Id da Sessão	IP
Usuário do Sistema	04/12/2023 10:43:13:685		tsipziscyxwks1xasfarbqz

Total de Conexões: 1

4) NOVAS FUNCIONALIDADE HRG WEB

4.1) Salvar Como

Funcionalidade que permite ao editar um HRG, salvá-lo com outro nome permitindo assim criar rapidamente criar vários modelos de HRG adequados a cada necessidade.

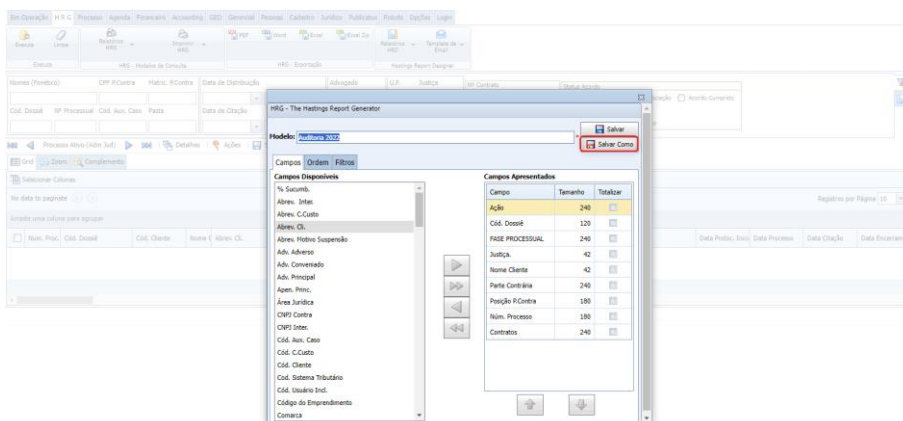

4.2) Exportar HRG

Permite exportar o HRG selecionado para ser importado posteriormente.

a) Exportando

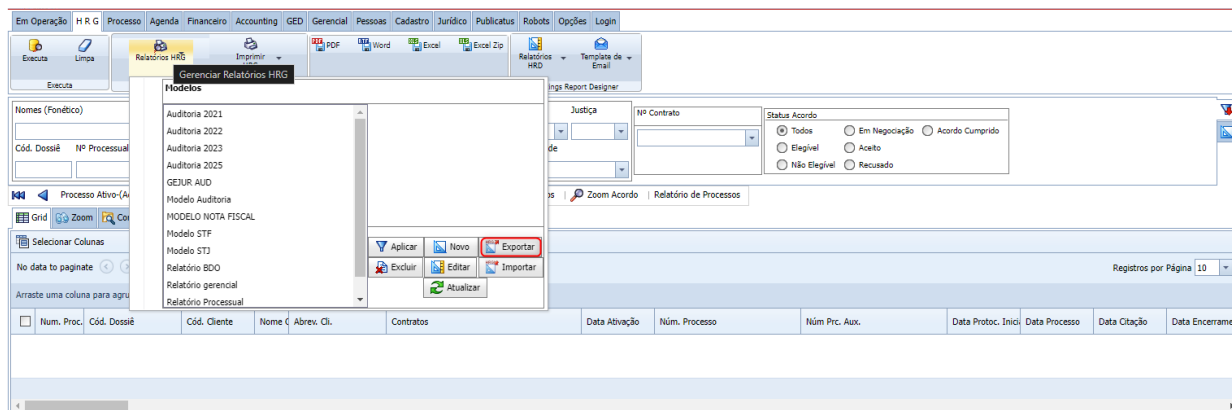

Caso não seja selecionado um modelo para exportar, é apresentada a tela conforme a imagem abaixo.

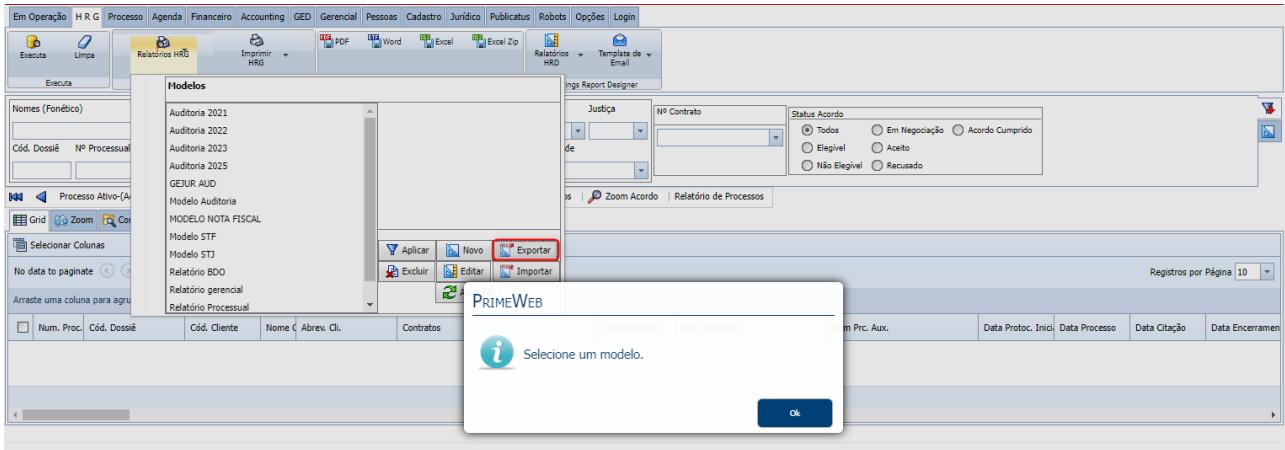

Após selecionar o modelo será solicitado o local para salvar o arquivo do hrg.

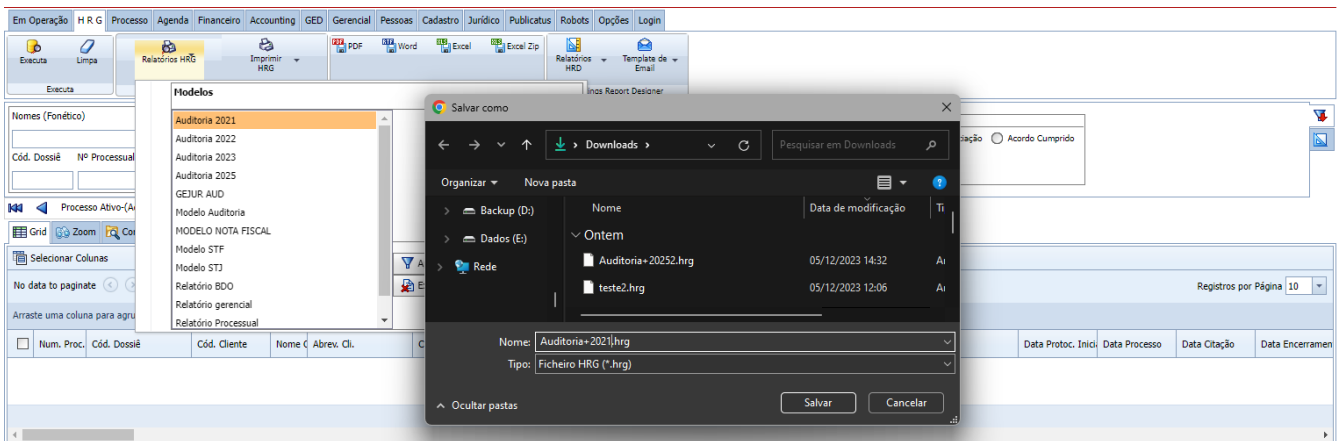

4.3) Importar HRG

Esta funcionalidade permite importar um arquivo com os campos de um modelo de HRG exportado anteriormente.

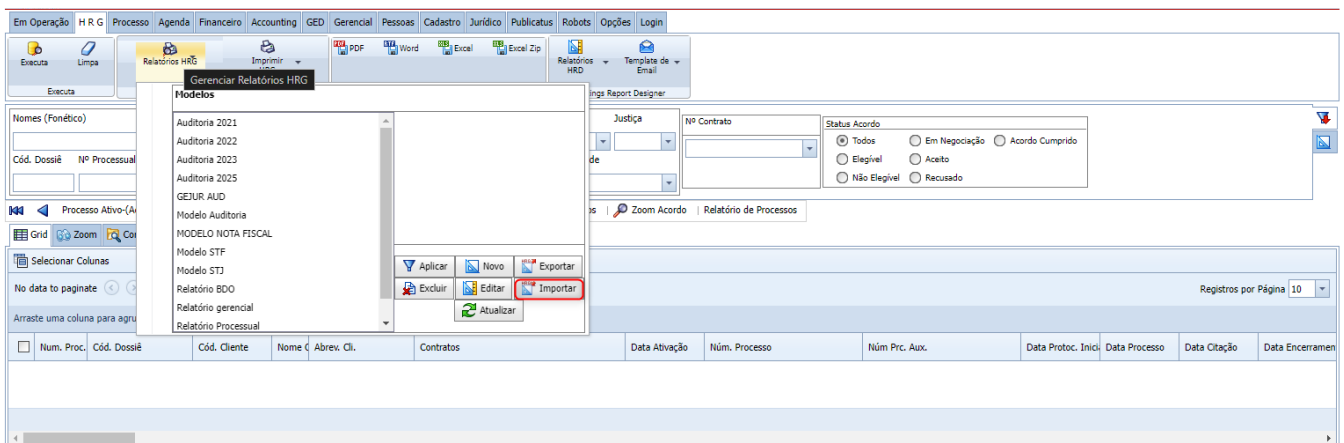

a) **Importando um HRG**

Escolha o arquivo que deseja importar.

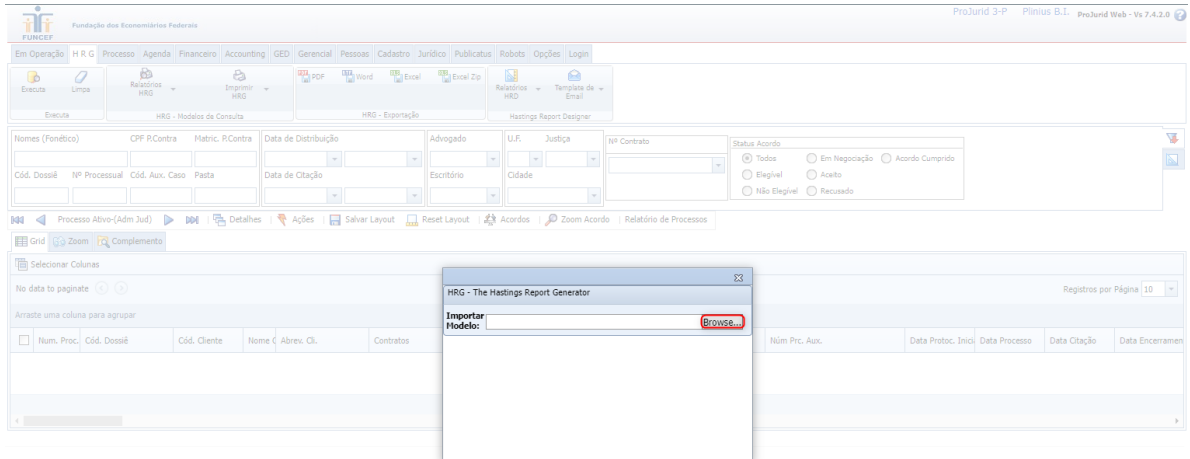

5) REINDEXAÇÃO FONÉTICO (WEB)

5.1) Processos

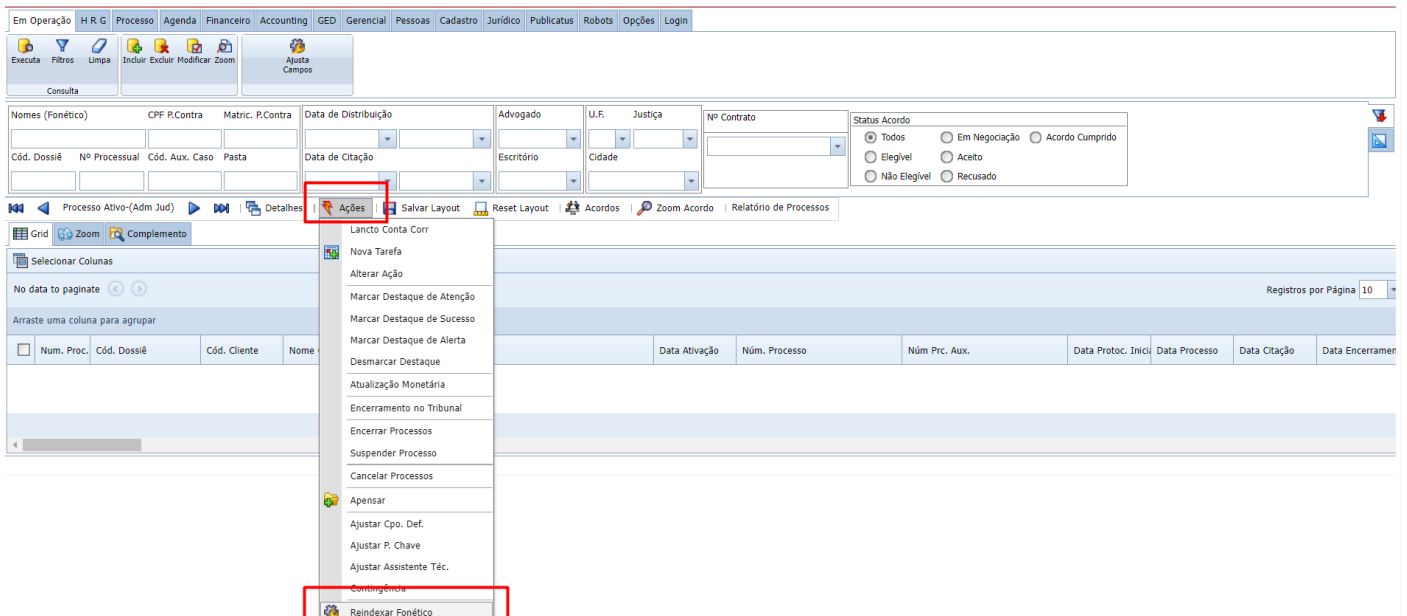

5.2) Pessoas

6) CONTATOS NO CADASTRO DE CONTRATO DE ESCRITORIO – WEB

Permite configurar template de workflow para enviar para todos os contatos do escritório.

6.1) Menu de acesso

6.2) Contatos

Data Contrato	Data Inc. Vig.	Nome	CPF_CONTRATA	CNPJ_CONTRATADO	ABREV_CONTRATANTE	NOME_CONTRATANTE	CPF_CONTRATA	CNPJ_CONTRATANTE	Data Encerrament	Descrição
18/12/2018	18/12/2018									CONTRATO DE PRESTACAO DE SERVICOS JUR
01/08/2017	01/08/2017									CONTRATO DE PRESTACÃO DE SERVIÇOS JUR
02/02/2017	02/02/2017									CONTRATO DE PRESTACÃO DE SERVIÇOS JUR
12/11/2018	12/11/2018									CONTRATO DE PRESTACÃO DE SERVIÇOS JUR
20/08/2018	20/08/2018									CONTRATO DE PRESTACÃO DE SERVIÇOS JUR
03/04/2017	03/04/2017									CONTRATO DE PRESTACAO DE SERVICOS JURIC
06/12/2016	06/12/2016								31/03/2021	CONTRATO DE PRESTACAO DE SERVICOS JUR
28/04/2021	01/04/2021									SEGUNDO TERMO ADITIVO AO CONTRATO DE
02/12/2016	02/12/2016									CONTRATO DE PRESTACAO DE SERVICOS JUR
04/01/2017	04/01/2017									CONTRATO DE PRESTACAO DE SERVICOS JUR

a) **Tela de Contatos**

Os contatos podem ser administrativos, técnicos e comerciais. A utilização de cada lista deve ser definida de forma a permitir que assuntos diversos possam ser encaminhados a cada grupo interessado.

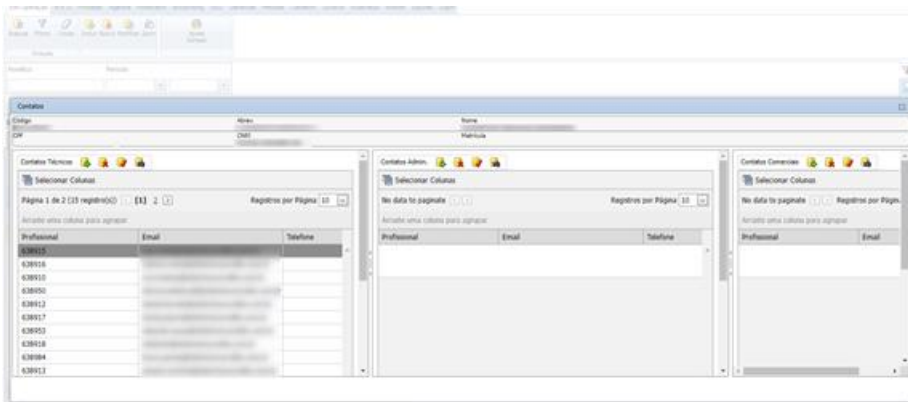

7) **FILTROS NOVOS DISTRIBUIÇÕES APLICADAS - PROCESSOS CADASTRADOS PELO ROBÔ**

7.1) **Versão Web**

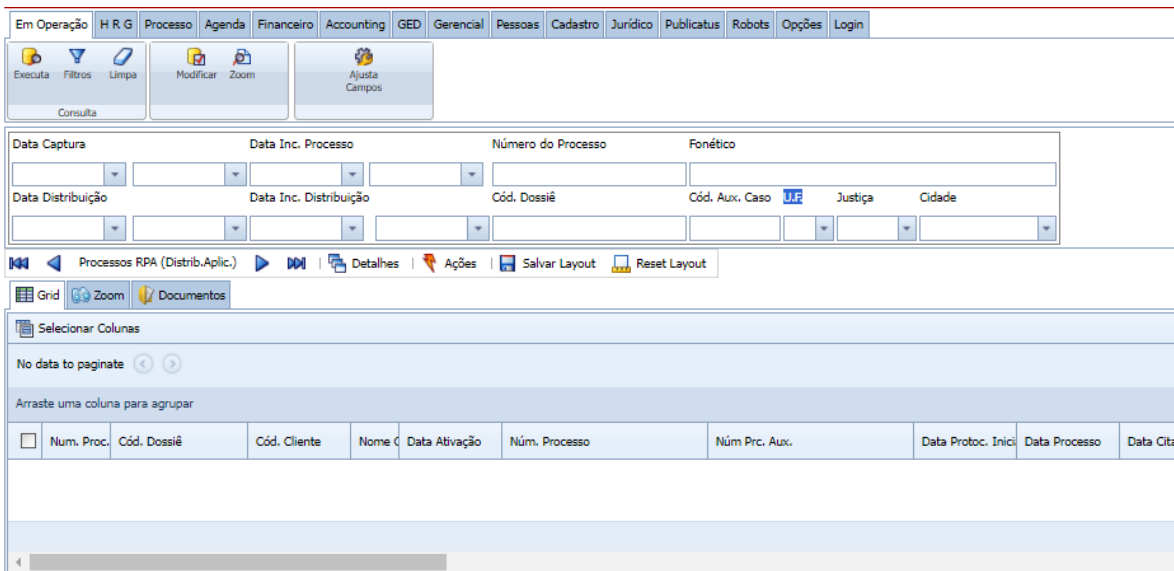

7.2) Versão Windows

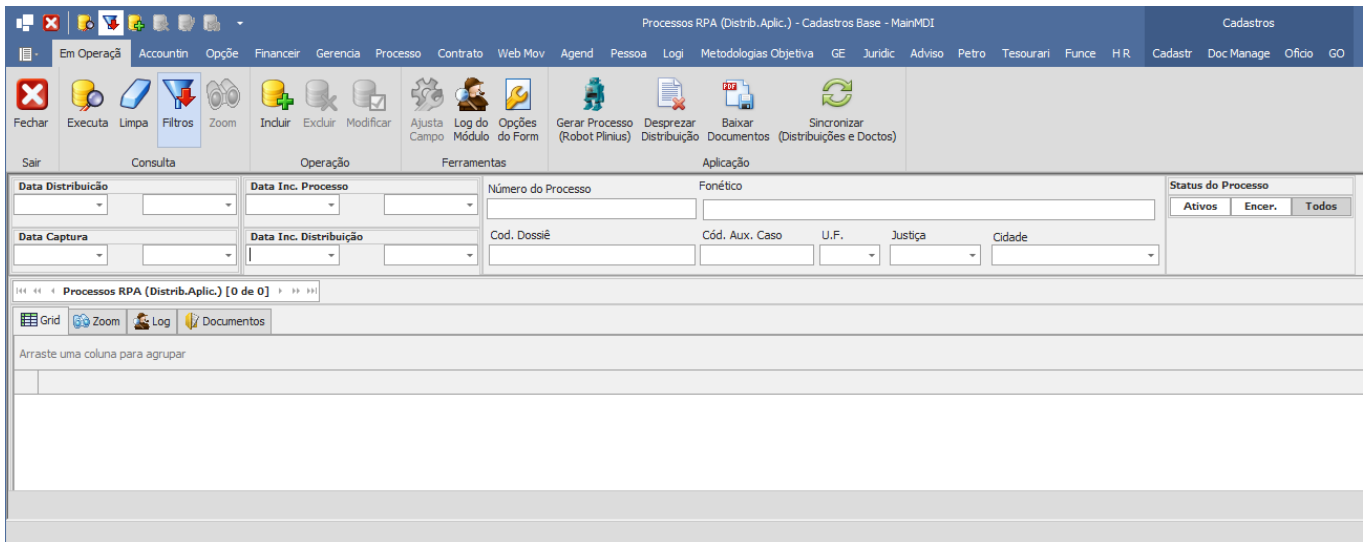

8) ASSOCIANDO PROCESSOS A CONTRATOS DE ESCRITÓRIOS, AUTOMATICAMENTE

8.1) Novo Campo no Cadastro de Escritórios

Novo campo para identificar o contrato padrão do escritório.

a) Inclusão/Modificação

Escritório	Contrato com Escritório
ALLEGRETTI ADVOGADOS	012/2017
ALLEGRETTI ADVOGADOS	20231205-abc986754

b) Campos no GRID

Indicar qual dos contratos com o escritório deve ser o padrão.

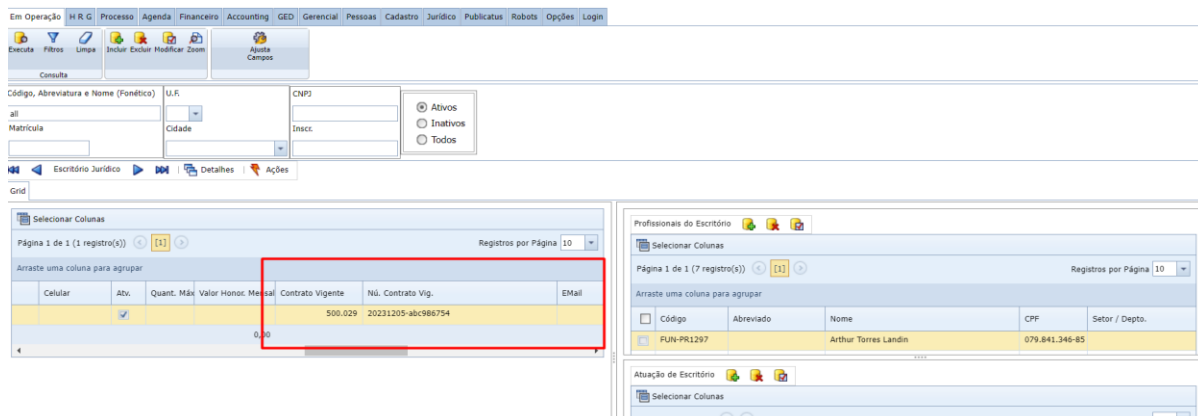

8.2) Novo parametro "Atribuir_Contrato_Ao_Selecionar_Escritorio"

Indica ao "Robot Plinius" para vincular o contrato padrão do escritório ao processo, no momento que o escritório for selecionado.

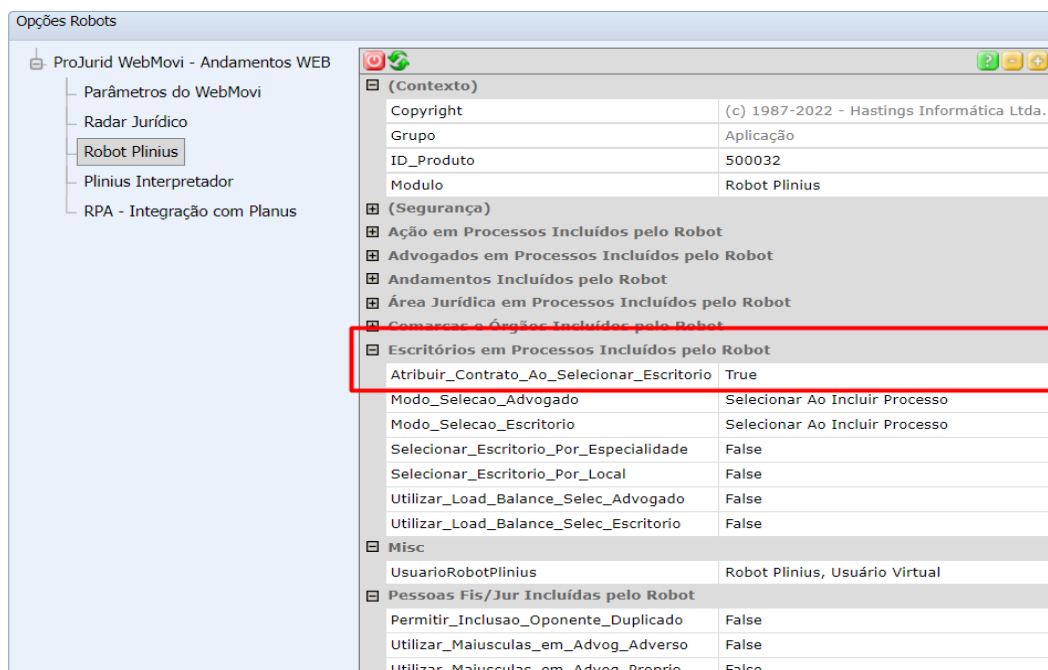

8.3) MODULO DE ÓBITOS NA WEB

Desenvolvido módulo de controle de óbitos para a WEB. Ver Manual específico.

9) OUTROS AJUSTES

9.1) Aumento dos campos AUTOR E REU da Distribuição (Radar Jurídico)

Foi também aumentado os tamanhos dos campos de autor e réu que são armazenados pela distribuição, para que possam receber as informações mais completas, para que a análise do robot seja mais precisa. Os campos passaram de 256 caracteres para 2000 caracteres.

9.2) ECONOMUS - Projeto Grupo C - 7.3.1. Ajustes

9.3) Ajustes Contract Web

Não consigo acessar opções de contrato vem tudo estranho e não se consegue clicar em nada
Filtro data não funciona em Contratos Vigentes não filtra => ok

Opções de Contratos

- Componente Financeiro
 - Número de Contratos
 - P.Chave de Contrato
 - Cpo. Definido PJ Contract
 - Opções de Dados Ao Incluir
 - Credenciamento

(Contexto)	
(Exemplo)	
CodigoExemplo	VAL-0001
(Segurança)	
MensagemErro	Correto !
TamanhoAtual	8
TamanhoMaximo	20
Ano	
Posicao_Ano	Nenhuma
SeparadorAno	/
Hastings Replication Technology	
PosicaoUnidadeBD	Prefixo
UnidadeBD	VAL
Método	
Prefixo	VAL
SeparadorPrefixo	-
SeparadorSufixo	-
Sufixo	
TamanhoNumeroSequencial	4
TipoCodificacao	Sequencial_Simples

An ASP.NET PropertyGrid
(c) 2006 leppie

9.4) Igualar Natureza de Baixa - Projurid Win x Projurid Web

9.5) Incluir filtros de processo para o Radar Distribuição Aplicadas, na Web e no Windows

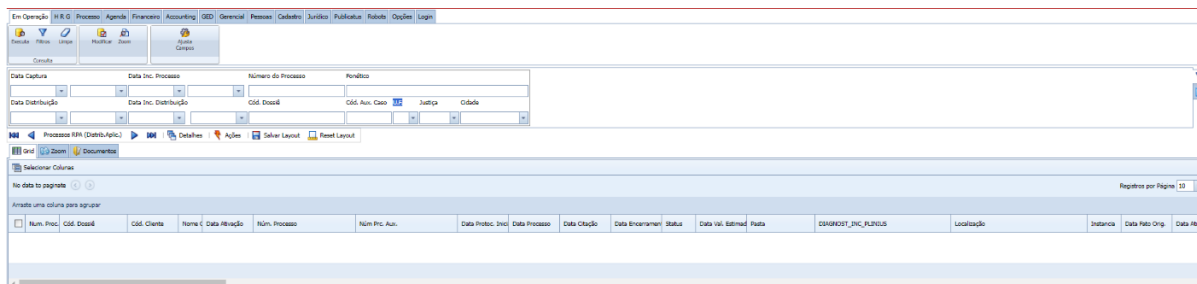

9.6) MLA - Processa Advise Web

Ajustado o Advise na pesquisa pelo Prime WEB.

10) SOBRE ESTE DOCUMENTO

10.1) Direitos Reservados

Copyright © Hastings 1987-2024. Todos os Direitos Reservados.

Este documento foi inteiramente produzido pela Hastings, que é a titular dos direitos autorais do mesmo, bem como de todos os produtos de software nele contidos e mencionados.

Direitos assegurados nos termos das leis federais 9.609 e 9.610/98.

10.2) Uso Permitido a Clientes Hastings

Este documento pode ser utilizado por Clientes do ProJurid ou por pessoas e empresas interessadas em adquirir produtos de software e consultoria da Hastings, desde que consideradas as restrições dos itens abaixo.

10.3) Uso Permitido a Consultores de Clientes Hastings

Este documento pode ser utilizado por Empresas de Consultoria e Tecnologia da Informação, desde que a serviço de Clientes Hastings, desde que consideradas as restrições do item a seguir.

10.4) USO VEDADO

É vedado o uso deste documento para fins de pesquisa, projeto ou produção de quaisquer produtos, serviços ou estudos, que destinem-se, direta ou indiretamente, a competir com a Hastings em

PROJURID WIN – 7.4.3 - Novidades da Versão -

Janeiro-2024

qualquer segmento de atuação, bem como a exercer concorrência à Hastings em qualquer área comercial e do conhecimento.

É vedado também o uso deste documentos para todo e qualquer fim comercial.